

# De Hennin

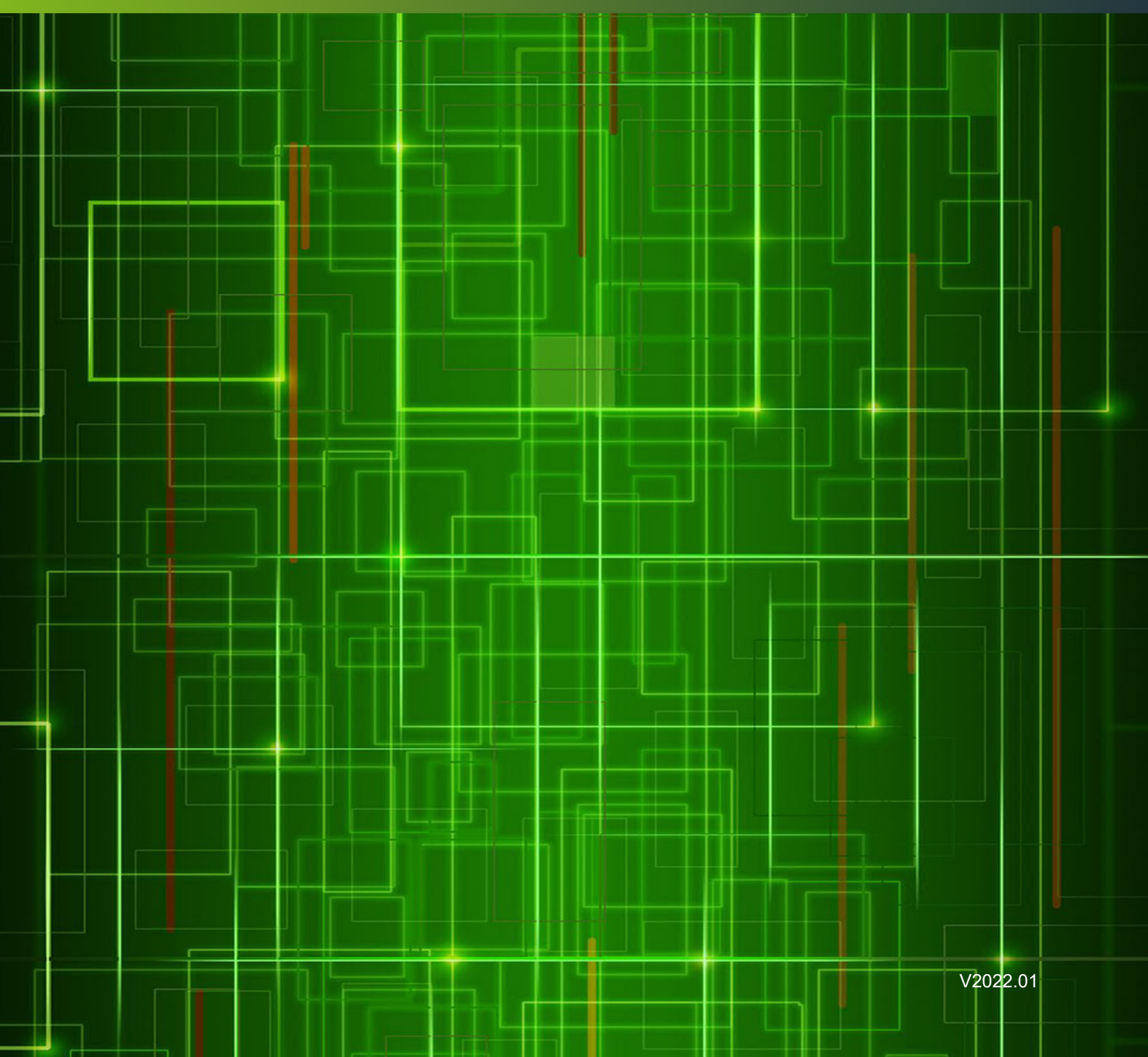



<b>RADIUM - MARINO CRISTAL - GIRARD SUDRON</b>	<b>1</b>
<b>MATERIELS D'ECLAIRAGES VERLICHTINGSMATERIALEN</b>	<b>2</b>
<b>VEILLEUSES NACHTLICHTJES</b>	<b>3</b>
<b>LAMPES BUREAU ET TABLE BUREAU- EN TAFELLAMPEN</b>	<b>4</b>
<b>LAMPES DE POCHE ZAKLAMPEN</b>	<b>5</b>
<b>PILES BATTERIJEN</b>	<b>6</b>
<b>FIXATIONS - RACCORDS BEVESTIGINGSMATERIALEN</b>	<b>7</b>
<b>GOULOTTES KABELKANALEN</b>	<b>8</b>
<b>BOITES DE DERIVATION AFTAKDOZEN</b>	<b>9</b>

**10**

**TUBES PVC ET ACCESSOIRES  
PVC BUIZEN EN TOEBEHOREN**

**11**

**BOITE DE JONCTION  
KABELMOF**

**12**

**MATERIEL DE TERRE  
AARDINGSMATERIAAL**

**13**

**SOQUETS ET ACCESSOIRES  
FITTINGEN EN TOEBEHOREN**

**14**

**DIMMER ELECTRONIQUE  
ELECTRONISCHE DIMMERS**

**15**

**TRANSFO ELECTRONIQUE  
ELECTRONISCHE TRANSFO**

**16**

**FUSIBLES  
ZEKERINGEN**

**17**

**OUTILLAGE  
GEREEDSCHAP**

**18**

**CABLES - CORDONS - ENROULEURS  
KABELS - SNOEREN - HASPELS**



<b>BLOCS MULTIPRISES STEKKERDOZEN</b>	<b>19</b>
<b>FICHES STEKKERS</b>	<b>20</b>
<b>INTERRUPTEURS SCHAKELAARS</b>	<b>21</b>
<b>PROGRAMMATEUR HORAIRE TIJDSCHAKELAAR</b>	<b>22</b>
<b>HONEYWELL</b>	<b>23</b>
<b>VORTICE</b>	<b>24</b>
<b>ELVOX</b>	<b>25</b>
<b>APPARELS DE MESURE MEETTOESTELLEN</b>	<b>26</b>
<b>LAMPES LAMPEN</b>	<b>27</b>

**30**

**INDEX NUMERIQUE  
NUMERIEKE INDEX**

**31**

**INDEX ALPHABETIQUE  
ALPHABETISCHE INDEX**

RADIUM - MARINO CRISTAL - GIRARD SUDRON

Demandez votre catalogue auprès de votre représentant | Vraag uw catalogus aan bij uw vertegenwoordiger

**Demandez votre catalogue auprès de votre représentant**

**Vraag uw catalogus aan bij uw vertegenwoordiger**

Marque Merk	URL
<b>RADIUM</b>	<a href="http://www.radium.de">www.radium.de</a>
<b>MARINO CRISTAL</b>	<a href="http://www.marinocristal.com">www.marinocristal.com</a>
<b>GIRARD SUDRON</b>	<a href="http://www.girard-sudron.fr">www.girard-sudron.fr</a>



# MATERIELS D'ECLAIRAGES VERLICHTINGSMATERIALEN

ECLAIRAGE FLUO	TL-VERLICHTING	10
ECLAIRAGE DE SECOURS	NOODVERLICHTING	11
ECLAIRAGE ETANCHE	WATERDICHTE VERLICHTING	16
SPOT ENCASTRÉ ORIENTABLE	VERSTELBARE INBOUWSPOT	17
BAMBURGH	BAMBURGH	18
HUBLOTS	KELDERARMATUREN	19
BALADEUSES	LOOPLAMPEN	22
PROJECTEURS LED	LED PROJECTOREN	23



2

#### REGLETTE ELECTRONIQUE EXTRA-PLATE T5

- Avec interrupteur ON/OFF
- Livré avec lampe fluorescente T5
- Alimentation: 220/240 V- 50/60Hz
- Indice de protection: IP30
- Avec possibilité de connecter jusqu'à 12 réglettes ensembles avec cordons
- Accessoires inclus:  
Câble de raccordement de 150 mm  
Adaptateur pour ligne continue  
2 supports de montage  
Câble d'alimentation

#### EXTRA-VLAK ARMATUUR ELECTRONISCH T5

- Met schakelaar ON/OFF
- Geleverd met lamp T5
- Spanning 220/240 V - 50/60 Hz
- Beschermingsgraad: IP30
- Met mogelijkheid om tot 12 armaturen samen te koppelen met snoeren
- Geleverd met accessoires:  
150 mm aansluitkabel  
Adapter voor lichtlijn  
2 montagebeugels  
Aansluitsnoer

Réf. Ref.	Puissance Vermogen	Temp. couleur Kleur temp.	Efficacité Efficiënt	Flux lumineux Lichtstroom	Dimensions Afmetingen	Emb. Verp.
<b>DHB74000</b>	6 W	4000K	269 x 28 x 43 mm	200 lm	269 x 28 x 43 mm	1
<b>DHB74001</b>	8 W	4000K	345 x 28 x 43 mm	273 lm	345 x 28 x 43 mm	1
<b>DHB74004</b>	28 W	4000K	1205 x 28 x 43 mm	2160 lm	1205 x 28 x 43 mm	1

#### REGLETTE RegLED Eco

- Corps: polycarbonate blanc
- Installation: mur, plafond
- Alimentation: 220 / 240Vac, 50 / 60Hz
- Indice de protection: IP40
- Conforme aux normes:  
EN60598-1, EN60598-2-1, EN62471
- Durée de vie moyenne: 30.000 heures
- Température ambiante: -20 ° à + 40 ° C

#### ARMATUUR RegLED Eco

- Behuizing: polycarbonaat wit
- Installatie: muur, vloer
- Voeding: 220 / 240Vac, 50 / 60Hz
- Beschermingsgraad: IP40
- Conform met:  
EN60598-1, EN60598-2-1, EN62471
- Gemiddelde levensduur: 30.000 uur
- Kamertemperatuur -20 ° tot + 40 ° C

Réf. Ref.	Puissance Vermogen	N° LED	Temp. couleur Kleur temp.	Flux lumineux Lichtstroom	Dimensions Afmetingen	Description Omschrijving	Emb. Verp.
<b>DHB74040</b>	4 W	40	3000K	300 lm	313 x 22 x 30 mm	avec interrupteur met schakelaar	1
<b>DHB74041</b>	4 W	40	4000K	320 lm	313 x 22 x 30 mm	avec interrupteur met schakelaar	1
<b>DHB74042</b>	8 W	80	3000K	600 lm	573 x 22 x 30 mm	avec interrupteur met schakelaar	1
<b>DHB74043</b>	8 W	80	4000K	640 lm	573 x 22 x 30 mm	avec interrupteur met schakelaar	1
<b>DHB74044</b>	10 W	100	3000K	750 lm	873 x 22 x 30 mm	avec interrupteur met schakelaar	1
<b>DHB74045</b>	10 W	100	4000K	800 lm	873 x 22 x 30 mm	avec interrupteur met schakelaar	1
<b>DHB74046</b>	14 W	140	3000K	1050 lm	1173 x 22 x 30 mm	avec interrupteur met schakelaar	1
<b>DHB74047</b>	14 W	140	4000K	1120 lm	1173 x 22 x 30 mm	avec interrupteur met schakelaar	1
<b>DHB74048</b>	18 W	180	3000K	1350 lm	1473 x 22 x 30 mm	avec interrupteur met schakelaar	1
<b>DHB74049</b>	18 W	180	4000K	1440 lm	1473 x 22 x 30 mm	avec interrupteur met schakelaar	1



### EURO COMPLETA

- Appareil d'éclairage de secours avec un système optique innovant qui offre une bonne répartition du faisceau lumineux
- Grand compartiment de câblage fonctionnel pour accueillir des conducteurs de 2,5 mm et prédisposé pour le câblage traversant
- Disponible en IP42 et IP65 installation murale, plafond et encastré
- Prévu pour installation avec des tubes Ø16 et Ø20
- SE = éclairage non permanent
- SA = éclairage permanent
- Normes : EN 60598 1, EN 60598 2 2, EN 60598 2 22, EN 1838, UNI 11222
- Température de fonctionnement : 0 - 50°C
- Garantie 5 ans
- Bouton Test

### EURO COMPLETA

- Noodverlichtingstoestel met een innovatief optisch systeem die een goede verspreiding van de lichtstraal garandeert
- Groot functioneel kabelcompartiment geschikt voor 2,5 mm geleiders en bestemd voor doorvoerbekabeling
- Beschikbaar in IP42 en IP65 voor muur, plafond en inbouwinstallatie
- Geschikt voor installatie met buizen van Ø16 en Ø20
- SE = niet permanente verlichting
- SA = permanente verlichting
- Normen : EN 60598 1, EN 60598 2 2, EN 60598 2 22, EN 1838, UNI 11222
- Werkingstemperatuur : 0 - 50°C
- 5 jaar waborg
- Met testknop



2

Réf. Ref.	Type	Autonomie Autonomie	Flux nom. Nom. stroom	Batterie Batterij	Dimensions LxLxH	LED	Puissance Vermogen	Norme	Emb. Verp.
<b>DHB4113</b>	SE/SA	1h/3h	120 - 40	lm LiFe 3,2V 0,5Ah	300 x 138 x 55 mm	16	11 W	IP42	1
<b>DHB4114</b>	SE/SA	1h/3h	200 - 70	lm LiFe 3,2V 1,5Ah	300 x 138 x 55 mm	16	24 W	IP42	1
<b>DHB4115</b>	SE/SA	1h/3h	120 - 40	lm LiFe 3,2V 0,5Ah	300 x 138 x 55 mm	16	11 W	IP65	1
<b>DHB4116</b>	SE/SA	1h/3h	200 - 70	lm LiFe 3,2V 1,5Ah	300 x 138 x 55 mm	16	24 W	IP65	1

### PRATICA 250 LED

- Le luminaire est équipé d'une optique innovante, qui augmente la puissance d'éclairage, ce qui permet d'augmenter la distance entre luminaires et lisibilité des pictogrammes. La conception de l'optique offre une fonction anti-éblouissement spéciale et une excellente dispersion de la lumière grâce au diffuseur en méthacrylate, qui contient le Source LED et maximise le flux lumineux. La batterie LiFePO4 est adaptée aux températures de travail difficiles

### PRATICA 250 LED

- Armatuur is uitgerust met innovatieve optiek, waardoor de verlichtingsvermogen, waardoor de afstand tussen armaturen en leesbaarheid van de pictogrammen. Het ontwerp van de optiek biedt een speciale antiverblindingsfunctie en uitstekende lichtverspreiding dankzij de metacrylaatdiffusor, die de LED-bron en maximaliseert de lichtstroom. LiFePO4-batterij is aangepast voor zware werktemperaturen



Réf. Ref.	Type	Autonomie Autonomie	Flux nom. Nom. stroom	Dimensions Afmetingen	Puissance Vermogen	Norme	Emb. Verp.
<b>DHB250ATSA</b>	SA/SE	90'/3h	200	300 x 138 x 55 mm	24 W	IP65	1
<b>DHB250ATSE</b>	SE	90'/3h		300 x 138 x 55 mm	24 W	IP65	1



### INFINITA LED RTI

- Appareil d'éclairage de secours avec un système optique innovant ( RTI : Total Internal Reflection anti glare) qui offre une bonne répartition du faisceau lumineux
- Grand compartiment de câblage fonctionnel pour accueillir des conducteurs de 2,5 mm et prédisposé pour le câblage traversant
- IP65 IK08 installation murale, au plafond et encastré
- Autotest/Central test (en combinaison avec centrale Cablecom)
- Préparé pour l'installation avec des tubes Ø16 et Ø20
- SE = éclairage non permanent et/ou SA = éclairage permanent
- Normes : EN 60598 1, EN 60598 2 2, EN 60598 2 22, EN 1838, UNI 11222 EN62034
- Température de fonctionnement : 20°C à +50°C
- Source lumineuse LED 4000K
- Garantie 10 ans (Titanium Battery)
- Multiples accessoires disponibles
- Paramétrable via Cablecom App
- Dimensions LxLxH : 325 x 130 x 50 mm

### INFINITA LED RTI

- Noodverlichtingstoestel met een innovatief optisch systeem (RTI: Total Internal Reflection anti glare) dat zorgt voor een goede verdeling van de lichtstraal
- Groot functioneel bedradingscompartiment voor 2,5 mm geleiders en geschikt voor doorvoerbedrading
- IP65 IK08 wand , plafond en inbouwinstallatie
- Autotest / centrale test (in combinatie met Cablecom central)
- Voorbereid voor installatie met Ø16 en Ø20 buizen
- SE = niet permanente verlichting en / of SA = permanente verlichting
- Normen: EN 60598 1, EN 60598 2 2, EN 60598 2 22, EN 1838, UNI 11222 EN62034
- Bedrijfstemperatuur: 20 ° C tot + 50 ° C
- LED lichtbron 4000K
- 10 jaar garantie (titaniumbatterij)
- Meerdere accessoires beschikbaar
- Configureerbaar via Cablecom app
- Afmetingen LxBxH : 325 x 130 x 50 mm

Réf. Ref.	Type	Flux nom. Nom. stroom	Batterie Batterij	Puissance Vermogen	Emb. Verp.
<b>DHB19450</b>	SE CBL L	250/170/130/90/40 lm	LTO 1, 1,5, 2, 3, 8h	11 W	1
<b>DHB19451</b>	SE CBL X	500/340/260/180/70 lm	L LTO 1, 1,5, 2, 3, 8h	24 W	1
<b>DHB19452</b>	SE/SA CB	250/170/130/90/40 lm	L L LTO 1, 1,5, 2, 3, 8h	11 W	1
<b>DHB19453</b>	SE/SA CB	500/340/260/180/70 lm	L XL LTO 1, 1,5, 2, 3, 8h	24 W	1
<b>DHB19460</b>	GL SE/SA	1000/680/525/370/140 lm	L CBL LTO 1, 1,5, 2, 3, 8h	24 W	1
<b>DHB19470</b>	SE/SA/PS	1700/1150/620 lm	LTO 1, 1,5, 3	36 W	1



### AESTETICA LED

- Eclairage de secours rectangulaire
- Avec LED's à haute efficacité
- Prévu pour mur, plafond et éventuellement directement sur boîtiers muraux modulaires
- Matière: plastique autoextinguible
- Selon normes EN 60598-1, UL 94
- Indicateur LED verte pour la présence réseau
- Alimentation: 230 V
- Indice de protection: IP40
- Isolation électrique: II
- Temps de charge: 12 h
- SE = éclairage non permanent
- SA = éclairage permanent

### AESTETICA LED

- Rechthoekig compact noodverlichtingstoestel
- Met hoog rendement LED's
- Geschikt voor muur-, plafondmontage en eventueel rechtstreeks op modulaire inbouwdozen
- Materiaal: zelfdovende kunststof
- Volgens normen EN 60598-1, UL 94
- Groene LED aanduiding voor netaanwezigheid
- Voeding: 230 V
- Beschermingsgraad: IP40
- Electriche isolatie: II
- Oplaadtijd: 12 uur
- SE = niet permanente verlichting
- SA = permanente verlichting

Réf. Ref.	Article Artikel	Autonomie Autonomie	Flux nom. Nom. stroom	Puissance Vermogen	Emb. Verp.
<b>DHB16225</b>	1 h/u	16	292 x 102 x 34,6 mm	8 W - SE/SA	1
<b>DHB16221</b>	1 h/u	16	292 x 102 x 34,6 mm	8 W - SE	1
<b>DHB16222</b>	1 h/u	20	292 x 102 x 34,6 mm	11 W - SE	1
<b>DHB16223</b>	1 h/u	20	292 x 102 x 34,6 mm	11 W - SA	1

### ACCESSOIRES AESTETICA LED

### TOEBEHOREN AESTETICA LED

Réf. Ref.	Emb. Verp.
<b>DHB16230</b>	1
<b>DHB16231</b>	1
<b>DHB4266</b>	1
<b>DHB16232</b>	1





### ECLAIRAGE DE SECOUR AESTETICA IP40

- Possibilité d'installation même sur des surfaces inflammables F.
- Degré de protection IP40
- LED d'indication 'fonctionnement' et 'présence réseau'
- Alimentation : 230 V
- Flux nominal : 350 lm
- Temps de recharge : 12 heures
- SE = éclairage non permanent
- SA - éclairage permanent

### NOODVERLICHTING AESTETICA IP40

- Installatie ook op normaal ontvlambare oppervlakken F.
- Beschermingsklasse IP40
- LED voor indicatie 'in bedrijf' en 'voeding'
- Voeding : 230 V
- Normale flux : 350 lm
- Oplaadtijd : 12 uur
- SE = niet permanente verlichting
- SA = permanente verlichting



Réf.	Article	Autonomie	Flux nom.	Rendement	Batterie	Puissance	Emb.
Ref.	Artikel	Autonomie	Nom. stroom	Rendement	Batterij	Vermogen	Verp.
<b>SEC1X8</b>	544-8 SE 1N P. TEST	1 h/u	385 lm	26%	NiCd 4,8V 0,75Ah	8 W	1
<b>SEC1X8P</b>	544-8 SA 1N P. TEST	1 h/u	385 lm	26%	NiCd 4,8V 0,75Ah	8 W	1

### STILE+ LED SE/SA

- PERMANENT/NON PARMANENT
- CEI EN 60598-2-22
- CCT 4000 K - CRI 80
- Polycarbonate

### STILE+ LED SE/SA

- PERMANENT/NIET PARMANENT
- CEI EN 60598-2-22
- CCT 4000 K - CRI 80
- Polycarbonaat



Réf.	Autonomie	Flux nom.	Batterie	Dimensions LxLxH	Puissance	Norme	Emb.
Ref.	Autonomie	Nom. stroom	Batterij	Afmetingen LxBxH	Vermogen		Verp.
<b>DHB19502</b>	1/3h	120 lm	LiFe 3.2V 0.5Ah	119 x 280 x 46 mm	11 W	IP40	1
<b>DHB19503</b>	1,5/3h	250 lm	LiFe 3.2V 0.5Ah	119 x280 x 46 mm	18 W	IP40	1

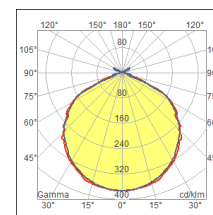

### UP LED AT MULTI OPTICOM

- Appareil d'éclairage de secours led conçu pour être monté sur une plaque de gyproc, dans un trou d'un diamètre de 60 mm
- Disponible en deux versions: 1 heure et 3 heures
- Chaque version est équipée de trois Lentilles interchangeables :  
Lungaluce (pour corridors et chemins de sortie)  
Largaluce (avec un faisceau lumineux symétrique pour les zones principales)  
Altaluce (pour les hauts plafonds et éclairage d'extincteurs)
- Puissance : 7,5 W
- Corp en polycarbonate
- Lentille avec une grande transparence
- Alimentation: 230 V
- Indice de protection: IP42, IK07
- Autonomie : 1 1,5 2 3 8 heures
- Batterie en Titane 7000 cycles
- Temps de charge: 105 145 min à 80%
- Température de fonctionnement : 20/+50°C
- SE = éclairage non permanent
- SA = éclairage permanent
- 10 ans de garantie

### UP LED AT MULTI OPTICOM

- Noodverlichtingstoestel ontworpen om op een gipsplaat te worden gemonteerd in een opening van dia. 60 mm
- Verkrijgbaar in twee versies: 1 uur en 3 uur
- Elke versie is voorzien van 3 verwisselbare lenzen :  
Lungaluce (voor gangen en vluchtroutes)  
Largaluce (met symmetrische lichtstraal voor de hoofdgebieden)  
Altaluce (voor hoge plafonds en de verlichting van brandblussers)
- Vermogen gelijkwaardig aan 7,5 W
- Polycarbonaat behuizing
- Makrolon PC lens met een hoge transparantie
- Voeding : 230 V
- Beschermingsgraad : IP42, IK07
- Autonomie : 1 1,5 2 3 8 uur
- Titaanbatterij 7000 laadcycli
- Oplaadtijd: 105 – 145 min aan 80 %
- Werkingstemperatuur: 20° +50°C
- SE = niet permanente verlichting
- SA = permanente verlichting
- 10 jaar waarborg



Réf.	Article	Flux nom.	Batterie	Dimensions LxLxH	Puissance	Emb.
Ref.	Artikel	Nom. stroom	Batterij	Afmetingen LxBxH	Vermogen	Verp.
<b>DHB4390</b>	1h/u	180-250 lm	LTO 7,2V0,5Ah	Ø90x40x60	7,5W-SE	1
<b>DHB4391</b>	1 1,5 2 3 8h/u	180-250 lm	LTO 7,2V0,5Ah	Ø90x40x60	7,5W-SA	1



### UP LED MULTI

- Conçu pour être monté sur une plaque de gyproc, dans un trou d'un diamètre de 60 mm
- Disponible en deux versions: 1 heure et 3 heures
- Chaque version est équipée de trois objectifs interchangeables: Lungaluce, Largaluce et Altaluce
- Puissance équivalente à 24 W
- Corp en polycarbonate
- Lentille makrolon PC avec une grande transparence
- Alimentation: 230 V
- Indice de protection: IP42
- SE = éclairage non permanent

### UP LED MULTI

- Ontworpen om op een gipsplaat te worden gemonteerd in een opening van Ø 60 mm
- Verkrijgbaar in twee versies: 1 uur en 3 uur
- Elke versie is voorzien van 3 verwisselbare lenzen : Lungaluce, Largaluce en Altaluce
- Vermogen gelijkwaardig aan 24 W
- Polycarbonate behuizing
- Makrolon PC-lens met een hoge transparantie
- Voeding: 230 V
- Beschermingsgraad: IP42
- SE = niet permanente verlichting

Réf.	Autonomie	Flux nom.	Batterie	Emb.
Ref.	Autonomie	Nom. stroom	Batterij	Verp.
<b>DHB4330</b>	1 h/u	180 lm	NiCd 3,6V 0,75 Ah	1
<b>DHB4331</b>	3 h/u	180 lm	NiCd 3,6V 1,5 Ah	1



### UP LED EXIT

- Appareil d'éclairage de secours led avec signes d'urgences
- Simple, direct et innovant grâce à sa facilité d'installation
- Disponible dans des tailles différentes avec une visibilité à 20 m, 30 m et 60 m
- Le corp en polycarbonate permet l'installation sur mur, plafond ou drapeau, sans accessoires supplémentaires
- Corp en polycarbonate blanc RAL 9003
- Alimentation: 230 V
- Indice de protection: IP42
- SA = éclairage permanent

### UP LED EXIT

- Noodverlichtingstoestel met vluchtwegaanduiding
- Eenvoudig en direct en tegelijkertijd innovatief dankzij het installatiegemak
- Verkrijgbaar in verschillende maten met zicht op 20 m, 30 m en 60 m
- De polycarbonate behuizing maakt installatie op muur plafond of pendelkit mogelijk zonder extra toebehoren
- Witte behuizing van polycarbonaat in RAL 9003
- Voeding: 230 V
- Beschermingsgraad: IP42
- SA = permanente verlichting

Réf.	Type	Autonomie	Batterie	Dimensions LxLxH	Puissance	Emb.
Ref.		Autonomie	Batterij	Afmetingen LxBxH	Vermogen	Verp.
<b>DHB4320</b>	DF 20 M SA	1/2/3 h/u	NiCd 3,6V 0,75 Ah	214 x 154 x 29 mm	2,5 W	1
<b>DHB4321</b>	DF 30 M SA	1/2/3 h/u	NiCd 3,6V 1,5 Ah	314 x 194 x 29 mm	3,5 W	1



### FORMULA 65 LED AT AR

- Appareil d'éclairage de secours led
- Forme rectangulaire compact
- Avec un microprocesseur
- Prévu pour mur, plafond et éventuellement directement sur boîtiers muraux modulaires
- Matière: plastique autoextinguible
- Selon normes EN 60598 1, UL 94
- Corp en polycarbonate blanc (RAL 9003)
- Indicateur test suivi d'une LED multicolore
- Alimentation: 230 V
- Indice de protection: IP65, IK07
- Isolation électrique: II
- Temps de charge: 12 h
- SA = éclairage permanent
- SE = éclairage non permanent

### FORMULA 65 LED AT AR

- Rechthoekig gestyleerd noodverlichtingstoestel
- Met een microprocesor
- Geschikt voor muur en plafondmontage en eventueel rechtstreeks op modulaire inbouwdozen
- Materiaal: zelfdovende kunststof
- Volgens normen EN 60598 1, UL 94
- Witte polycarbonate behuizing (RAL 9003)
- Het resultaat van de test is te volgen door de meerkleuren LED
- Voeding: 230 V
- Beschermingsgraad: IP65, IK07
- Electriche isolatie: II
- Oplaadtijd: 12 uur
- SA = permanente verlichting
- SE = niet permanente verlichting

Réf.	Autonomie	Flux nom.	Batterie	Dimensions LxLxH	LED	Puissance	Emb.
Ref.	Autonomie	Nom. stroom	Batterij	Afmetingen LxBxH		Vermogen	Verp.
<b>DHBR0818</b>	1 2 3h/u	250/175/125lm	NiCd 3,6V 0,75 Ah	354x152x48,5 mm	12	8 W - SE	12
<b>DHBR1124</b>	1 2 3h/u	315/220/160lm	NiCd 3,6V 0,75 Ah	354x152x48,5 mm	12	11 W - SE	12
<b>DHBR1124SA</b>	1 2 3h/u	250lm	NiCd 3,6V 0,75 Ah	354x152x48,5 mm	12	11 W - SA	12
<b>DHBR2436</b>	1 2 3h/u	550/385/275lm	NiCd 3,6V 1,2 Ah	354x152x48,5 mm	12	24 W - SE	12
<b>DHBR2436SA</b>	1 2 3h/u	250lm	NiCd 3,6V 1,2 Ah	354x152x48,5 mm	12	24 W - SA	12

### LUNGALARGALUCE LED ENCASTRE

- Appareil d'éclairage de secours led
- La lentille Lungaluce est utilisée pour les couloirs et les voies d'évacuation, Largaluce est une lentille symétrique pour les zones principales et Diffusaluce est une lentille symétrique utilisée pour le montage mural
- Selon normes EN 50172, EN 60598 1, EN 60598 2 2, EN 60598 2 22, CEI EN 62471
- Corp en polycarbonate blanc (RAL 9010)
- Alimentation: 230 V
- Indice de protection: IK07, IP40 (IP42 avec accessoire 19389)
- Température de fonctionnement : 0 à +40°C
- SA = éclairage permanent
- SE = éclairage non permanent
- PS = mode cinéma

### LUNGALARGALUCE LED INBOUW

- Noodverlichtingstoestel
- De Lungaluce lens is geschikt voor gangen en vluchtroutes, Largaluce is een symmetrische lens voor de hoofgebieden en Diffusaluce is een symmetrische lens geschikt voor wandmontage
- Volgens normen EN 50172, EN 60598 1, EN60598 2 2, En 60598 2 22, CEI EN 62471
- Wit polycarbonaat lichaam (RAL 9010)
- Voedingsspanning : 230 V
- Beschermingsgraad: IK07, IP40 (IP42 met toebehoren 19389)
- Bedrijfstemperatuur : 0 tot +40°C
- SA = permanente verlichting
- SE = niet permanente verlichting
- PS = bioscoop mode



Réf.	Type	Autonomie	Flux nom.	Dimensions LxLxH	Puissance	Emb.
Ref.		Autonomie	Nom. stroom	Afmetingen LxBxH	Vermogen	Verp.
<b>DHB19331</b>	1 AT	1h/u	250 lm	137x137x32 mm	24 W-SE	6

### LUNGALARGALUCE LED APPARENT

- Appareil d'éclairage de secours led
- La lentille Lungaluce est utilisée pour les couloirs et les voies d'évacuation, Largaluce est une lentille symétrique pour les zones principales et Diffusaluce est une lentille symétrique utilisée pour le montage mural
- Selon normes EN 50172, EN 60598 1, EN 60598 2 2, EN 60598 2 22, CEI EN 62471
- Corp en polycarbonate blanc (RAL 9010)
- Alimentation: 230 V
- Indice de protection: IK07, IP40 (IP42 avec accessoire 19389)
- Température de fonctionnement : 0 à +40°C
- SA = éclairage permanent
- SE = éclairage non permanent
- PS = mode cinéma

### LUNGALARGALUCE LED OPBOUW

- Noodverlichtingstoestel
- De Lungaluce lens is geschikt voor gangen en vluchtroutes, Largaluce is een symmetrische lens voor de hoofgebieden en Diffusaluce is een symmetrische lens geschikt voor wandmontage
- Volgens normen EN 50172, EN 60598 1, EN60598 2 2, En 60598 2 22, CEI EN 62471
- Wit polycarbonaat lichaam (RAL 9010)
- Voedingsspanning : 230 V
- Beschermingsgraad: IK07, IP40 (IP42 met toebehoren 19389)
- Bedrijfstemperatuur : 0 tot +40°C
- SA = permanente verlichting
- SE = niet permanente verlichting
- PS = bioscoop mode



Réf.	Type	Autonomie	Flux nom.	Dimensions LxLxH	Puissance	Emb.
Ref.		Autonomie	Nom. stroom	Afmetingen LxBxH	Vermogen	Verp.
<b>DHB19321</b>	1 AT	1h/u	250 lm	137x137x32 mm	24 W-SE	6



### BS100 LED Adjustable

- Luminaire professionnel étanche avec flux lumineux élevé et système anti-éblouissement
- Peut fonctionner en mode urgence s'il est équipé d'un onduleur Plug&Light led
- 4 positions pour adapter le flux lumineux par dipswitch
- Polycarbonate auto extinguable, stabilisé aux uv
- RAL 7035
- Le diffuseur dispose d'une surface microstructure conçue pour diriger le flux lumineux de la led de manière optimale
- Alimentation : 230 V
- Stabilité des couleurs : 3SDCM
- Indice de protection : IP65, IK05
- Température de fonctionnement : -20 à +40°C

### BS100 LED Adjustable

- Waterdicht Led verlichtingsarmatuur met hoge lichtflux en anti-verblindingsysteem
- Kan in noodmodus werken indien uitgerust met een Plug&Light led omvormer
- Lumen output regelbaar in 4 niveaus dmv. dipswitch
- Zelfdovend polycarbonaat, uv gestabiliseerd
- RAL 7035
- De verspreider beschikt over een microstructuur oppervlakte, geschikt om de led lichtflux op een optimale manier te verdelen;
- Voedingsspanning: 230V
- Kleurstabieleit: 3SDCM
- Beschermingsgraad: IP65, IK05
- Bedrijfstemperatuur : -20 tot +40°C

Réf. Ref.	Type	Puissance Vermogen	Flux lumineux Lichtstroom	Température couleur Temperatuur kleur	Dimensions Afmetingen	Emb. Verp.
<b>DHB40003</b>	96 LED	25W	3500lm	4000 K	671x190x95 mm	1
		32W	4500lm			
		36W	5000lm			
		41W	5500lm			
<b>DHB40004</b>	154 LED	39W	5500lm	4000 K	1280 x170x95 mm	1
		44W	6000lm			
		47W	6500lm			
		53W	7000lm			
<b>DHB40005</b>	192 LED	45W	6500lm	4000 K	1580x170x95 mm	1
		40W	7000lm			
		53W	7500lm			
		59W	8000lm			



### Reglette IP65

- T8
- G13
- Tube: 300°, Fixture: 120°
- 220V-240V ~ 50 Hz
- Tubes LED non-inclus
- ABS+PC

### IP65 strip

- T8
- G13
- Tube: 300°, Fixture: 120°
- 220V-240V ~ 50 Hz
- LED Buizen niet inbegrepen
- ABS+PC

Réf. Ref.	Type	Longueur Lengte	Dimensions Afmetingen	Emb. Verp.
<b>NEPF118</b>	1xT8	60 cm	665x60x62 mm	1/12
<b>NEPF218</b>	2xT8	60 cm	665x60x62 mm	1/8
<b>NEPF136</b>	1xT8	120 cm	1275x120x62 mm	1/12
<b>NEPF236</b>	2xT8	120 cm	1275x120x62 mm	1/8
<b>NEPF158</b>	1xT8	150 cm	1575x150x62 mm	1/12
<b>NEPF258</b>	2xT8	150 cm	1575x150x62 mm	1/8

**Spot encastré orientable**

- Spot encastré orientable pour installation dans magasins, show-rooms, musées, couloirs, salles de réception, bureaux...
- CEI 60598-1 & CEI 60598-2-2 : 2012

**Verstelbare inbouwspot**

- Verstelbare inbouwspot voor montage in winkels, showrooms, musea, gangen, ontvangstruimten, kantoren...
- CEI 60598-1 & CEI 60598-2-2 : 2012

Réf. Ref.	Type Type	Couleur Kleur	Dimensions Afmetingen
<b>DHSP068B</b>	IP20	Noir / Zwart	83x23xø68 mm
<b>DHSP068G</b>	IP20	Gris / Grijs	83x23xø68 mm
<b>DHSP068W</b>	IP20	Blanc / Wit	83x23xø68 mm

**KIT D'ADAPTATEUR GZ10 / GU10**

**GZ10 / GU10 ADAPTERKIT**

Réf. Ref.	Soquet Fitting	Emb. Verp.
<b>DHMC40482</b>	GZ10 / GU10	1





### BAMBURGH

- Luminaire LED rond pour intérieur et extérieur pour plafond/mur intérieur et extérieur
- 220-240 V
- IP65
- CCT : 3000-4000-5700K
- Ø 350 x 90 mm

### BAMBURGH

- Ronde LED verlichting voor binnen en buitenshuis voor plafond en wand
- 220-240 V
- IP65
- CCT : 3000-4000-5700K
- Ø 350 x 90 mm

Réf. Ref.	Puissance Vermogen	Couleur Kleur	Emb. Verp.
<b>DHVENAMY005-KITB-EM</b>	14 W	Noir/Zwart	1
<b>DHVENAMY005-KITB</b>	14 W	Noir/Zwart	1
<b>DHVENAMY005-KITB-SM-EM</b>	14 W	Noir/Zwart	1
<b>DHVENAMY005-KITB-SM</b>	14 W	Noir/Zwart	1
<b>DHVENAMY006-KITB-EM</b>	20 W	Noir/Zwart	1
<b>DHVENAMY006-KITB</b>	20 W	Noir/Zwart	1
<b>DHVENAMY006-KITB-SM-EM</b>	20 W	Noir/Zwart	1
<b>DHVENAMY006-KITB-SM</b>	20 W	Noir/Zwart	1
<b>DHVENAMY005-KITBE-EM</b>	14 W	Noir/Zwart	1
<b>DHVENAMY005-KITBE</b>	14 W	Noir/Zwart	1
<b>DHVENAMY005-KITBE-SM-EM</b>	14 W	Noir/Zwart	1
<b>DHVENAMY005-KITBE-SM</b>	14 W	Noir/Zwart	1
<b>DHVENAMY006-KITBE-EM</b>	20 W	Noir/Zwart	1
<b>DHVENAMY006-KITBE</b>	20 W	Noir/Zwart	1
<b>DHVENAMY006-KITBE-SM-EM</b>	20 W	Noir/Zwart	1
<b>DHVENAMY006-KITBE-SM</b>	20 W	Noir/Zwart	1
<b>DHVENAMY005-KITBG-EM</b>	14 W	Noir/Zwart	1
<b>DHVENAMY005-KITBG</b>	14 W	Noir/Zwart	1
<b>DHVENAMY005-KITBG-SM-EM</b>	14 W	Noir/Zwart	1
<b>DHVENAMY005-KITBG-SM</b>	14 W	Noir/Zwart	1
<b>DHVENAMY006-KITBG-EM</b>	20 W	Noir/Zwart	1
<b>DHVENAMY006-KITBG</b>	20 W	Noir/Zwart	1
<b>DHVENAMY006-KITBG-SM-EM</b>	20 W	Noir/Zwart	1
<b>DHVENAMY006-KITBG-SM</b>	20 W	Noir/Zwart	1
<b>DHVENAMY005-KITW-EM</b>	14 W	Blanc/Wit	1
<b>DHVENAMY005-KITW</b>	14 W	Blanc/Wit	1
<b>DHVENAMY005-KITW-SM-EM</b>	14 W	Blanc/Wit	1
<b>DHVENAMY005-KITW-SM</b>	14 W	Blanc/Wit	1
<b>DHVENAMY006-KITW-EM</b>	20 W	Blanc/Wit	1
<b>DHVENAMY006-KITW</b>	20 W	Blanc/Wit	1
<b>DHVENAMY006-KITW-SM-EM</b>	20 W	Blanc/Wit	1
<b>DHVENAMY006-KITW-SM</b>	20 W	Blanc/Wit	1

#### HUBLLOT PVC OVALE 60W

- IP44, max. 60W, E27, 230V, CE
- Classe de protection II
- Grille métallique
- Avec 3 entrées

Réf.	Puissance	Description	Omschrijving	Emb.
Ref.	Vermogen			Verp.
<b>13 319 0</b>	60 W			1
<b>13 319 GL</b>		Verre de rechange	Vervangglas	1

#### OVALEN PVC KELDERARMATUUR 60W

- IP44, max. 60W, E27, 230V, CE
- Isolatie klasse II
- Ijzeren beschermingskorf
- Met 3 ingangen



#### HUBLLOT PVC OVALE 100 W

- IP44, max. 100W, E27, 230V, CE
- Classe de protection II
- Grille métallique
- Avec 2 entrées

Réf.	Puissance	Description	Omschrijving	Emb.
Ref.	Vermogen			Verp.
<b>13 321 0</b>	100 W			1
<b>13 321 GL</b>		Verre de rechange	Vervangglas	1

#### OVALEN PVC KELDERARMATUUR 100 W

- IP44, max. 100W, E27, 230V, CE
- Isolatie klasse II
- Ijzeren beschermingskorf
- Met 2 ingangen



#### HUBLLOT PVC ROND 100 W

- IP44, max. 100W, E27, 230V, CE
- Classe de protection II
- Grille plastique
- Avec 1 entrée

Réf.	Puissance	Emb.
Ref.	Vermogen	Verp.
<b>13 323 0</b>	100 W	1

#### RONDE PVC KELDERARMATUUR 100 W

- IP44, max. 100W, E27, 230V, CE
- Isolatie klasse II
- Plastic beschermingskorf
- Met 1 ingang



#### HUBLLOT PVC ROND 100 W BELLO

- Sans grille de protection
- IP44, max. 100W, E27, 230V, CE
- Classe de protection II
- Avec 2 entrées

Réf.	Couleur	Description	Emb.
Ref.	Kleur	Omschrijving	Verp.
<b>13 324 0</b>	Blanc - Wit	Mat	5
<b>13 325 0</b>	Blanc - Wit	Clair - Helder	5

#### RONDE PVC KELDERARMATUUR 100 W BELLO

- Zonder beschermingskorf
- IP44, max. 100W, E27, 230V, CE
- Isolatie klasse II
- Met 2 ingangen



#### HUBLLOT GEO LED LITE

- Alimentation: 220/240V, 50/60Hz
- Suivant norme: EN60598-1, EN60598-2
- Indice de protection: IP65
- Température ambiante: -20 à +40°C

Réf.	Puissance	Nbr. LED	Couleur	Temp. Couleur	Flux nom.	Emb.
Ref.	Vermogen	Aantal LED	Kleur	Kleur Temp.	Nom. stroom	Verp.
<b>DHB75420</b>	15 W	45	Blanc - Wit	3000K	1250 lm	1
<b>DHB75424</b>	15 W	45	Noir - Zwart	3000K	1250 lm	1
<b>DHB75421</b>	15 W	45	Blanc - Wit	4000K	1250 lm	1
<b>DHB75425</b>	15 W	45	Noir - Zwart	4000K	1250 lm	1
<b>DHB75422</b>	20 W	52	Blanc - Wit	3000K	1650 lm	1
<b>DHB75426</b>	20 W	52	Noir - Zwart	3000K	1650 lm	1
<b>DHB75423</b>	20 W	52	Blanc - Wit	4000K	1650 lm	1

#### KELDERARMATUUR GEO LED LITE

- Voeding: 220/240V, 50/60Hz
- Volgens normen: EN60598-1, EN60598-2
- Beschermingsgraad: IP65
- Werkingstemperatuur: -20 tot +40°C





### HUBLOT GEO LED

- Alimentation: 220/240V, 50/60Hz
- Suivant norme: EN60598-1, EN60598-2-1
- Indice de protection: IP65
- Température ambiante: -20 à +40°C

Réf. Ref.	Puissance Vermogen	Nbr. LED Aantal LED	Couleur Kleur	Temp. Couleur Kleur Temp.	Flux nom. Nom. stroom	Emb. Verp.
<b>DHB75320</b>	15 W	45	Blanc - Wit	3000K	1250 lm	1
<b>DHB75324</b>	15 W	45	Noir - Zwart	3000K	1250 lm	1
<b>DHB75321</b>	15 W	45	Blanc - Wit	4000K	1250 lm	1
<b>DHB75325</b>	15 W	45	Noir - Zwart	4000K	1250 lm	1
<b>DHB75322</b>	20 W	60	Blanc - Wit	3000K	1650 lm	1
<b>DHB75326</b>	20 W	60	Noir - Zwart	3000K	1650 lm	1
<b>DHB75323</b>	20 W	60	Blanc - Wit	4000K	1650 lm	1
<b>DHB75327</b>	20 W	60	Noir - Zwart	4000K	1650 lm	1

### KELDERARMATUUR GEO LED LITE

- Voeding: 220/240V, 50/60Hz
- Volgens normen: EN60598-1, EN60598-2
- Beschermingsgraad: IP65
- Werkingstemperatuur: -20 tot +40°C

### DOWNLIGHT ULTRA COMPTACT LED

- Alimentation: 220/240V, 50/60Hz
- Suivant norme: EN60598-1, EN60598-2-1, EN62471
- Indice de protection: IP42
- Température ambiante: -20 à +40°C

Réf. Ref.	Puissance Vermogen	Nbr. LED Aantal LED	Temp. Couleur Kleur Temp.	Flux nom. Nom. stroom	Emb. Verp.
<b>DHB71050</b>	8 W	24	3000K	720 lm	1
<b>DHB71051</b>	8 W	24	4000K	720 lm	1

### DOWNLIGHT ULTRA COMPTACT LED

- Voeding: 220/240V, 50/60Hz
- Volgens normen: EN60598-1, EN60598-2, EN62471
- Beschermingsgraad: IP42
- Werkingstemperatuur: -20 tot +40°C

### DOWNLIGHT COMPTACT LED

- Alimentation: 220/240V, 50/60Hz
- Suivant norme: EN60598-1, EN60598-2-1, EN62471
- Indice de protection: IP42
- Température ambiante: -20 à +40°C

Réf. Ref.	Puissance Vermogen	Nbr. LED Aantal LED	Temp. Couleur Kleur Temp.	Flux nom. Nom. stroom	Emb. Verp.
<b>DHB71052</b>	10 W	30	3000K	900 lm	1
<b>DHB71053</b>	10 W	30	4000K	900 lm	1
<b>DHB71054</b>	15 W	40	3000K	1350 lm	1
<b>DHB71055</b>	15 W	40	4000K	1350 lm	1
<b>DHB71056</b>	25 W	70	3000K	2250 lm	1
<b>DHB71057</b>	25 W	70	4000K	2250 lm	1
<b>DHB71058</b>	30 W	80	3000K	2700 lm	1
<b>DHB71059</b>	30 W	80	4000K	2700 lm	1

### DOWNLIGHT COMPTACT LED

- Voeding: 220/240V, 50/60Hz
- Volgens normen: EN60598-1, EN60598-2, EN62471
- Beschermingsgraad: IP42
- Werkingstemperatuur: -20 tot +40°C



### HUBLOT LED OVALE

- Le hublot oval à LED, pour le montage en applique, équipé d'un module LED GO ! à économie d'énergie se distingue par une efficacité lumineuse et une étanchéité IP44 (montage mural) et IP40 (montage au plafond) élevées. La base est faite de polypropylène et le diffuseur est en verre.
- Grille métallique
- Résistance aux chocs: IK06
- Puissance nominale [W]: 5,00
- Flux lumineux du luminaire [lm]\*: 620
- Température de couleur [K]: 4000
- SDMC: 4
- Dimensions (H / L / P / Z) [mm]: 170/125/115
- IRC > 80
- Durée de vie LED 50 000 heures
- ta = 25°C

### OVAL LED KELDERARMATUUR

- De ovale LED patrijspoort, voor opbouwmontage, voorzien van een GO! energiebesparend onderscheidt zich door een hoge lichtopbrengst en afdichting IP44 (wandmontage) en IP40 (plafondmontage). De basis is gemaakt van polypropyleen en de diffuser is gemaakt van glas.
- Metalen rooster
- Slagvastheid: IK06
- Nominiaal vermogen [W]: 5,00
- Armatuurlichtstroom [lm]\*: 620
- Kleurtemperatuur [K]: 4000
- SDMC: 4
- Afmetingen (H / B / D / Z) [mm]: 170/125/115
- IRC > 80
- Levensduur led 50.000 uur
- ta = 25°C

Réf. Ref.	Emb. Verp.
<b>DHLEN- 911071</b>	1



### HUBLOT LED ROND

- Le plafonnier rond à LED, rond équipé d'un module LED GO ! à économie d'énergie présente une efficacité lumineuse élevée et une étanchéité IP44. La base est faite en polypropylène, tandis que le diffuseur est en verre prismatique.
- Grille Thermo
- Résistance aux chocs: IK06
- Puissance nominale [W]: 5.00
- Flux lumineux du luminaire [lm]\*: 620
- Température de couleur [K]: 4000
- SDMC: 4
- Dimensions ø : 210mm/105
- IRC > 80
- Durée de vie LED 50 000 heures
- ta = 25°C

### ROND LED KELDERARMATUUR

- De ronde LED plafondlamp, rond voorzien van een GO! energiebesparende kenmerken hoge lichtopbrengst en IP44 waterdicht. De basis is gemaakt van polypropyleen, terwijl de diffuser is gemaakt van prismatisch glas.
- Thermo rooster
- Slagvastheid: IK06
- Nominaal vermogen [W]: 5,00
- Armatuurlichtstroom [lm]\*: 620
- Kleurtemperatuur [K]: 4000
- SDMC: 4
- Afmetingen ø : 210mm/105
- IRC > 80
- Levensduur led 50.000 uur
- ta = 25°C

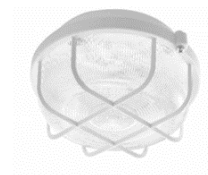

Réf.	Emb.
Ref.	Verp.
<b>DHLEN-948015</b>	1

2



#### BALADEUSE FLUO ELECTRONIQUE

- 220 V-240 V - 8W
- Indice de protection: IP40
- Classe II
- Câble 5 m H05VVF 2x0,75 mm<sup>2</sup>
- Fiche plate, crochet rotatif
- Embout et manche en polyéthylène

#### ELEKTRONISCHE FLUO LOOPLAMPEN

- 220 V-240 V - 8 W
- Beschermingsgraad: IP40
- Klasse II
- 5 m kabel H05VVF 2x0,75 mm<sup>2</sup>
- Platte stekker, draaiende haak
- Kap en handvat in polyethyleen

Réf. Ref.	Puissance Vermogen	Description	Omschrijving	Emb. Verp.
<b>13 335 0</b>	8 W	Avec 5 m de câble	Met 5 m kabel	1



#### ARMATURE INFRA-ROUGE

- Pour étables et couveuses
- Socket E27, max 250 W

#### INFRA-ROOD ARMATUUR

- Voor stallen en broedmachines
- Fiting E27, max 250 W

Réf. Ref.	Description	Omschrijving	Emb. Verp.
<b>13 181 0</b>	Avec cordon 5 m	Met snoer 5 m	1



#### BALADEUSE BAKELITE AVEC CORDON 60W

- Avec 5 m de câble

#### BAKELIET LOOPLAMP MET SNOER 60W

- Met 5 m kabel

Réf. Ref.	Puissance Vermogen	Soquet Fitting	Emb. Verp.
<b>13 333 0</b>	Max. 60 W	E27	1



#### BALADEUSE CAOUTCHOUC AVEC CORDON 60-100W

- IP44, max.100W, E27, 220V, CE
- Classe II
- Câble 5 m H05VVF 2x1 mm<sup>2</sup>
- Fiche plate, cloche verre
- Poignée caoutchouc
- Panier galvanisé

#### RUBBEREN LOOPLAMP MET SNOER 60-100W

- IP44, max.100W, E27, 220V, CE
- Klasse II
- 5 m kabel H05VVF 2x1 mm<sup>2</sup>
- Platte stekker, glazen bescherming
- Rubber handvat
- Gegalvaniseerde beschermingskorf

Réf. Ref.	Description	Omschrijving	Emb. Verp.
<b>13 334 0</b>	Avec 5 m de câble	Met 5 m kabel	1



#### BALADEUSE

#### LOOPLAMP

Réf. Ref.	Verre Glas	Description Omschrijving	Dimensions Afmetingen
<b>IS525</b>	1	5m	E27
<b>IS529</b>	1	10m	E27

### Floodlight FL

- Projecteur led étanche
- IP65
- CRI : >80
- Durée de vie: 50 000 heures
- Température de fonctionnement : 20°C à + 40°C
- Indice de protection: IP65 / IK08
- Classe A++

### Floodlight FL

- Waterdichte led projector
- IP65
- CRI : >80
- Levensduur: 50 000 uur
- Bedrijfstemperatuur : 20 tot +40°C
- Beschermingsgraad: IP65 / IK08
- Klasse A++



Réf. Ref.	Puissance Vermogen	Couleur Kleur	Flux lumineux Lichtstroom	Température couleur Temperatuur kleur	Emb. Verp.
<b>DHB86145</b>	10W	Blanc/Wit	1200 lm	3000K	1/6/24
<b>DHB86146</b>	20W	Blanc/Wit	2400 lm	3000K	1/6/24
<b>DHB86147</b>	30W	Blanc/Wit	3600 lm	3000K	1/6/24
<b>DHB86148</b>	50W	Blanc/Wit	6000 lm	3000K	1/6/24
<b>DHB86149</b>	10W	Blanc/Wit	1200 lm	4000K	1/6/24
<b>DHB86150</b>	20W	Blanc/Wit	2400 lm	4000K	1/6/24
<b>DHB86151</b>	30W	Blanc/Wit	3600 lm	4000K	1/6/24
<b>DHB86152</b>	50W	Blanc/Wit	6000 lm	4000K	1/6/24
<b>DHB86153</b>	20W	Blanc/Wit	2400 lm	6500K	1/6/24
<b>DHB86154</b>	30W	Blanc/Wit	3600 lm	6500K	1/6/24
<b>DHB86155</b>	50W	Blanc/Wit	6000 lm	6500K	1/6/24
<b>DHB86156</b>	10W	Noir/Zwart	1200 lm	3000K	1/6/24
<b>DHB86157</b>	20W	Noir/Zwart	2400 lm	3000K	1/6/24
<b>DHB86158</b>	30W	Noir/Zwart	3600 lm	3000K	1/6/24
<b>DHB86159</b>	50W	Noir/Zwart	6000 lm	3000K	1/6/24
<b>DHB86160</b>	10W	Noir/Zwart	1200 lm	4000K	1/6/24
<b>DHB86161</b>	20W	Noir/Zwart	2400 lm	4000K	1/6/24
<b>DHB86162</b>	30W	Noir/Zwart	3600 lm	4000K	1/6/24
<b>DHB86163</b>	50W	Noir/Zwart	6000 lm	4000K	1/6/24
<b>DHB86164</b>	20W	Noir/Zwart	2400 lm	6500K	1/6/24
<b>DHB86165</b>	30W	Noir/Zwart	3600 lm	6500K	1/6/24
<b>DHB86166</b>	50W	Noir/Zwart	6000 lm	6500K	1/6/24

### Floodlight FL dual sensor

- Projecteur led étanche
- IP65
- CRI : >80
- Durée de vie: 50 000 heures
- Température de fonctionnement : 20°C à + 40°C
- Indice de protection: IP65 / IK08
- Classe A++
- Remote control – included functions

### Floodlight FL dual sensor

- Waterdichte led projector
- IP65
- CRI : >80
- Levensduur: 50 000 uur
- Bedrijfstemperatuur : 20 tot +40°C
- Beschermingsgraad: IP65 / IK08
- Klasse A++
- Remote control – included functions



Réf. Ref.	Puissance Vermogen	Couleur Kleur	Flux lumineux Lichtstroom	Température couleur Temperatuur kleur	Emb. Verp.
<b>DHB86167</b>	20W	Noir/Zwart	2400 lm	3000K	1/6/24
<b>DHB86168</b>	50W	Noir/Zwart	6000 lm	3000K	1/6/24
<b>DHB86169</b>	20W	Noir/Zwart	9600 lm	4000K	1/6/24
<b>DHB86170</b>	50W	Noir/Zwart	13200 lm	4000K	1/6/24
<b>DHB86171</b>	20W	Noir/Zwart	16800 lm	6500K	1/6/24
<b>DHB86172</b>	50W	Noir/Zwart	20400 lm	6500K	1/6/24



# VEILLEUSES NACHTLICHTJES

VEILLEUSES

NACHTLICHTJES

26



**VEILLEUSE LED CREPUSCULAIRE**

- Veilleuse LED avec interrupteur ON-OFF
- Faible consommation d'énergie (LED 0,5 W)
- Alimentation directe en courant alter. 230 V ~ 50/60 Hz
- Les LEDs ne sont pas remplaçables

**LED NACHTLICHTJE MET SCHEMERSENSOR**

- Lichtbron met aan-uitschakelaar
- Bijzonder energiezuinig (LED 0,5 W)
- Directe levering in wisselstroom 230 V ~ 50/60 Hz
- De LEDs zijn niet vervangbaar

Réf.	Dimensions	Emb.
Ref.	Afmetingen	Verp.
<b>IL27LED</b>	65X60X60 mm	1



3



**VEILLEUSE LED AVEC INTERRUPTEUR TACTILE**

- Veilleuse LED avec interrupteur tactile
- Faible consommation d'énergie (LED 0,5 W)
- Alimentation directe en courant alter. 230 V ~ 50/60 Hz
- Les LEDs ne sont pas remplaçables

**LED NACHTLAMPJE MET AANRAAKSCHAKELAAR**

- Lichtbron met aanraakschakelaar
- Bijzonder energiezuinig (LED 0,5 W)
- Directe levering in wisselstroom 230 V ~ 50/60 Hz
- De LEDs zijn niet vervangbaar

Réf.		
Ref.		
<b>IL28</b>		



**VEILLEUSE LED AVEC INTERRUPTEUR ON/OFF**

- Faible consommation d'énergie (1,2W)

**LED NACHTLAMPJE MET AAN/UIT SCHAKELAAR**

- Bijzonder energiezuinig (1,2 Watt)

Réf.		Emb.
Ref.		Verp.
<b>IL35</b>		1



**NIGHT GUARD 2**

- veilleuse LED avec PIR + torche + lampe anti black-out

**NIGHT GUARD 2**

- LED nachtlampje met PIR + zaklamp + anti-verduisteringslamp

Réf.		Emb.
Ref.		Verp.
<b>R720</b>		1



**LUCCIOLA**

- lampe 2 LED à piles avec détecteur de mouvement

Réf.	Emb.
Réf.	Verp.
<b>IR04</b>	1



**CHIC2**

- lampe 2 LED à piles avec détecteur de mouvement

Réf.	Emb.
Réf.	Verp.
<b>IL11EVO2</b>	1



**SMARTY**

- Mini réglette LED avec détecteur de mouvements

Réf.	Emb.
Réf.	Verp.
<b>LT011</b>	1



**LUCCIOLA**

- 2 LED-lamp op batterijen met bewegingssensor

**CHIC2**

- 2 LED-lamp op batterijen met bewegingssensor

**SMARTY**

- Mini ledstrip met bewegingsmelder





# LAMPES BUREAU ET TABLE BUREAU- EN TAFELLAMPEN

LAMPES DE BUREAU

BUREAULAMPEN

30

VELAMP



E27

**CHARLESTON: LAMPE DE BUREAU AVEC CULOT E27**    **CHARLESTON: BUREAULAMP MET E27 VOET**

- 220V

- 220V

Réf.	Culot	Couleur	Emb.
Ref.	Lampvoet	Kleur	Verp.
<b>TL1201 1</b>	E27	Blanc-Wit	1
<b>TL1201 3</b>	E27	Noir-Zwart	1
<b>TL1201 4</b>	E27	Silver	1
<b>TL1201 5</b>	E27	Bleu-Blauw	1

VELAMP



E27

**CHARLESTON CLIP: LAMPE DE BUREAU AVEC CULOT E27 ET CLIP**

**CHARLESTON CLIP: BUREAULAMP MET E27 VOET EN CLIP**

- 220V

- 220V

Réf.	Couleur	Emb.
Ref.	Kleur	Verp.
<b>TL1203 1</b>	Blanc-Wit	1
<b>TL1203 3</b>	Noir-Zwart	1

4



**CHARLESTON XL: LAMPE DE BUREAU AVEC CULOT E27**

**CHARLESTON XL: BUREAULAMP MET E27 VOET**

- 220V ac 50hz

- 220V ac 50hz

Réf.	Couleur	Dimensions	Emb.
Ref.	Kleur	Afmetingen	Verp.
<b>TL1207 3</b>	Noir-Zwart	130X115X325 mm	1

E27

LED



**CHARLY: SPOT 24 LED AVEC CLIP**

**CHARLY: SPOT 24 LED MET CLIP**

- 24 LED  
 - Avec Clip  
 - 360Lm

- 24 LED  
 - Met Clip  
 - 360Lm

Réf.	Puissance	Couleur	Emb.
Ref.	Vermogen	Kleur	Verp.
<b>TL1401 1</b>	7W	Blanc-Wit	1
<b>TL1401 3</b>	7W	Noir-Zwart	1

360 LUMEN

LED



360 LUMEN

LED



### MUSHROOM

- Lampe de table blanche avec douille E14

Réf.	Dimensions	Emb.
Ref.	Afmetingen	Verp.
<b>TL1010 1</b>	ø160x255 mm	10

### MUSHROOM

- Witte tafellamp met E14 fitting



### LAMPE DE BUREAU LED 7W

- Avec interrupteur tactile et porte-stylo.

Réf.	Couleur	Emb.
Ref.	Kleur	Verp.
<b>TL1602 1</b>	Blanc-Wit	1
<b>TL1602 3</b>	Noir-Zwart	1

### 7W LED BUREAULAMP

- Met aanraakschakelaar en pennenhouder.



### SLIM: LAMPE DE BUREAU LED

- 510 lm  
 - 6W  
 - Interrupteur tactile

Réf.	Couleur	Emb.
Ref.	Kleur	Verp.
<b>TL1606 1</b>	Blanc-Wit	1
<b>TL1606 3</b>	Noir-Zwart	1

### SLIM: LED BUREAULAMP

- 510 lm  
 - 6W  
 - Touch schakelaar



### DROID 2: LAMPE DE BUREAU LED 7W, 3 COULEURS

- Avec dimmer  
 - choix de la couleur

Réf.	Puissance	Réf.	Dimensions	Emb.
Ref.	Vermogen		Afmetingen	Verp.
<b>TL1614 1</b>	7W		140X140X597 mm	1

### DROID 2: LED-BUREAULAMP 7W, 3 KLEUREN

- Met dimmer  
 - kleurkeuze



### LAMPE DE BUREAU NOIR DROID

Réf.	Puissance	Réf.	Couleur	Emb.
Ref.	Vermogen		Kleur	Verp.
<b>TL1624 3</b>	6W		Noir-Zwart	1

### DROID ZWARTE BUREAULAMP





#### LAMPE DE BUREAU "TOP DESK"

- Avec interrupteur bascule
- Tension: 220-240V, 50 / 60Hz

Réf.	Culot	Couleur	Dimensions	Emb.
Ref.	Lampvoet	Kleur	Afmetingen	Verp.
<b>TOP DESK 3</b>	E27	Noir - Zwart	H 470 mm	1

#### BUREAULAMP "TOP DESK"

- Met wipschakelaar
- Spanning: 220-240V, 50 / 60Hz



#### LAMPE DE BUREAU "PITTY"

- Avec interrupteur bascule
- Tension: 220-240V, 50 / 60Hz

Réf.	Culot	Couleur	Dimensions	Emb.
Ref.	Lampvoet	Kleur	Afmetingen	Verp.
<b>PITTY 3</b>	G4	Noir - Zwart		1
<b>PITTY 4</b>	G4	Gris - Grijs	H 500 mm	1
<b>PITTY 5</b>	G4	Bleu - Blauw	H 500 mm	1

#### BUREAULAMP "PITTY"

- Met wipschakelaar
- Spanning: 220-240V, 50 / 60Hz



#### LAMPE DE BUREAU "GEXO"

- Avec interrupteur bascule
- Tension: 220-240V, 50Hz

Réf.	Couleur	Dimensions	Emb.
Ref.	Kleur	Afmetingen	Verp.
<b>GEXO 1</b>	Blanc-Wit - Chrome	H 320 mm	1

#### BUREAULAMP "GEXO"

- Met wipschakelaar
- Spanning: 220-240V, 50Hz



#### LAMPE LOUPE "MAGNIFIER 4"

- Lampe professionnelle avec loupe
- Verre, 3-12 dioptries
- 32 LED

Réf.	Dimensions	Emb.
Ref.	Afmetingen	Verp.
<b>LE004LED</b>	Ø 9,5 cm	1

#### LAMP MET VERGROOTGLAS "MAGNIFIER 4"

- Professionele lamp met vergrootglas
- Glas, 3-12 dioptries
- 32 LED



#### LOUPE LE037

- Lampe à main ou de table 8 LED avec lentille 5X / 11X

Réf.	Dimensions	Emb.
Ref.	Afmetingen	Verp.
<b>LE037</b>		1

#### LAMP MET VERGROOTGLAS LE037

- 8 LED hand- of tafellamp met 5X/11X lens



#### LAMPADAIRE HALOGENE AVEC LISEUSE

- Hauteur 183 cm
- R7s - 230 V - dimmer
- 1 x max. 28 W - G9 - 230 V - on/off

Réf.	Couleur	Emb.
Ref.	Kleur	Verp.
<b>47911 4</b>	Mat chrome - Mat chroom	1

#### HALOGEEN STATIEFLAMP MET LEESLAMP

- Hoogthe 183 cm
- R7s - 230 V - dimmer
- 1 x max. 28 W - G9 - 230 V - on/off

# LAMPES DE POCHE ZAKLAMPEN

LAMPES DE POCHE HAUPA	ZAKLAMPEN HAUPA	34
LAMPES DE POCHE AMPERCELL	ZAKLAMPEN AMPERCELL	35
LAMPE FRONTALE	HOOFDLAMP	36
PROJECTEUR RECHARGABLE	OPLAADBARE PROJECTOR	37
DISPLAY	DISPLAY	38
LAMPES DE POCHE VELAMP	ZAKLAMPEN VELAMP	40
LAMPE DE TRAVAIL	WERKLAMP	41
BONNETS	MUTS	43



**LAMPE DE POCHE A LED "MINI TORCH"**

- Lampe de poche à LED 3 W miniature hautes performances pour une utilisation quotidienne,
- Eclairage énorme pour une taille minimale
- Livrée avec 1 x pile AAA
- Indice de protection: IP65

**LED ZAKLAMP "MINI TORCH"**

- 3 W LED-zaklamp met een zeer groot prestatievermogen voor dagelijks professioneel gebruik,
- Groot verlichtingsvermogen, maar heel compact
- Incl. 1 x AAA batterij
- Beschermingsgraad: IP65

Réf. Ref.	Consommation Verbruik	Dimensions Afmetingen	Emb. Verp.
--------------	--------------------------	--------------------------	---------------

<b>DH130310</b>	1 x 3 W, 50 lm	20 x 92,5 mm	1
-----------------	----------------	--------------	---



**LAMPE DE POCHE A LED "FOCUS TORCH"**

- Lampe de poche à LED 3 W hautes performances pour une utilisation quotidienne, avec focus réglable, d'où un cône de lumière optimal à tout moment.
- Livrée avec 3 x piles AAA.
- Indice de protection: IP65

**LED ZAKLAMP " FOCUS TORCH"**

- 3 W LED-zaklamp met een zeer groot restatievermogen voor dagelijks en professioneel gebruik, met verstelbare focus, daardoor altijd een optimale lichtkegel,
- Incl. 3 x AAA batterijen
- Beschermingsgraad: IP65

Réf. Ref.	Consommation Verbruik	Dimensions Afmetingen	Emb. Verp.
--------------	--------------------------	--------------------------	---------------

<b>DH130312</b>	1 x 3 W, 120 lm	34,4 x 115 mm	1
-----------------	-----------------	---------------	---



**LAMPE DE POCHE A LED "IP67 TORCH"**

- Lampe de poche à LED 5 W hautes performances pour une utilisation quotidienne
- Livrée avec 4 piles AAA.
- Indice de protection: IP67

**LED ZAKLAMP "IP67 TORCH"**

- 5 W LED-zaklamp met een zeer groot prestatievermogen voor dagelijks professioneel gebruik
- Incl. 4 x AAA batterijen
- Beschermingsgraad: IP67

Réf. Ref.	Consommation Verbruik	Dimensions Afmetingen	Emb. Verp.
--------------	--------------------------	--------------------------	---------------

<b>DH130314</b>	1 x 5 W, 250 lm	40,5 x 141 mm	1
-----------------	-----------------	---------------	---



**LAMPE DE POCHE A LED "RC TORCH"**

- Lampe de poche à LED 5 W hautes performances pour une utilisation quotidienne
- Très grande portée, livrée avec une pile rechargeable à haute puissance 2200 mAH - 3,7 V
- Indice de protection: IP65

**LED ZAKLAMP "RC TORCH"**

- 5 W LED-zaklamp met een zeer groot prestatievermogen voor dagelijks professioneel gebruik
- Incl. oplaadbare batterij met groot vermogen 2200 mAH 3,7V
- Beschermingsgraad: IP65

Réf. Ref.	Tension Spanning	Consommation Verbruik	Dimensions Afmetingen	Emb. Verp.
--------------	---------------------	--------------------------	--------------------------	---------------

<b>DH130316</b>	Accu 2200 mAH 3,7 V	1 x 5 W, 250 Lm	40,5 x 180 mm	1
-----------------	---------------------	-----------------	---------------	---

#### LANTERNE TORCHE

- Lampe lanterne robuste en ABS
- Ampoule Krypton 4,8 V / 0,75 A
- Poignée et sangle
- Adaptateur de batterie pour 4 piles R20/Mono
- Avec interrupteur
- Réflecteur diamètre: 90 mm
- Batteries: 1x Bloc 6V 4R25
- Couleur: vert olive

#### TOORTS LANTAARN

- Robusten toorts lantaarn gemaakt van ABS
- Krypton lamp 4,8 V / 0,75 A
- Handgreep en riem
- Batterij adapter voor 4x R20/Mono batterijen
- Drukschakelaars
- Reflector diameter: 90 mm
- Batterijen: 1x Blok 6V 4R25
- Kleur: olijfgroen



Réf.

Ref.

**SK0029**

Emb.

Verp.

1



**LAMPE FRONTALE**

- Lampe frontale LED 1W 40 lumen

**HOOFDLAMP**

- 1W 40 lumen LED-hoofdlamp

Réf.	Puissance	Lumen	Emb.
Réf.	Vermogen		Verp.
<b>IH510.DL</b>	1W	40lm	1



**LAMPE FRONTALE 3W LED COB**

**HOOFDPLAMP 3W LED COB**

Réf.	Puissance	Lumen	Emb.
Réf.	Vermogen		Verp.
<b>IH522</b>	3W	120lm	1



**ARGO ZOOM EVO**

- Lampe frontale LED avec zoom et feu arrière  
 - Zoom

**ARGO ZOOM EVO**

- LED-hoofdlamp met zoom en achterlicht  
 - Zoom

Réf.	Puissance	Lumen	Emb.
Réf.	Vermogen		Verp.
<b>IH535</b>	6W	400lm	1



**PROJECTEUR RECHARGABLE IR666**

- Projecteur rechargeable
- Batterie: 1 Nonstandard Battery - incluse
- Indice de protection: IP44
- Dimension: 21 x 16,5 x 14 cm

Réf.	Puissance	Lumen	Emb.
Ref.	Vermogen		Verp.
<b>IR666-5W</b>	5 W	350lm	1
<b>IR666-10W</b>	10 W	735lm	1

**OPLAADBARE PROJECTOR IR666**

- Oplaadbare projector
- Batterij: 1 Nonstandard Battery - inclusief
- Beschermingsgraad: IP44
- Afmetingen: 21 x 16,5 x 14 cm



**ICARO**

- Phare rechargeable LED 3W

Réf.	Puissance	Tension	Lumen
Ref.	Vermogen	Spanning	
<b>IR554LED</b>	3W	3,7V	170lm

**ICARO**

- Oplaadbare LED-koplamp 3W





**DISPLAY D85**

- Lampe torche LED en aluminium 1W, interrupteur tactique

Réf.	Description	Lumen	Emb.
Réf.	Omschrijving		Verp.
<b>DISPLAY D85</b>	12 X D85	120lm	12

**DISPLAY D85**

- 1W aluminium LED-zaklamp, tactische schakelaar



**DISPLAY IN238**

- Lampe torche métallique 0 5 watt 20 lumen 4 couleurs mixées

Réf.	Puissance	Description	Lumen	Emb.
Réf.	Vermogen	Omschrijving		Verp.
<b>DISPLAY IN238</b>	0,5W	20 X IN238	20lm	20

**DISPLAYI N238**

- Metalen zaklamp 0 5 watt 20 lumen 4 gemengde kleuren



**DISPLAY IN256**

- torche COB LED 3W aluminium aimanté

Réf.	Puissance	Description	Lumen	Emb.
Réf.	Vermogen	Omschrijving		Verp.
<b>DISPLAY IN256</b>	3W	X X IN256	400lm	x

**DISPLAY IN256**

- COB LED zaklamp 3W magnetisch aluminium



**DISPLAY DL101**

- Lampe portable de travail 24 + 4 LED avec crochet et aimant

Réf.	Description	Lumen	Emb.
Réf.	Omschrijving		Verp.
<b>DISPLAY DL101</b>	12 X DL101	12lm	12

**DISPLAY DL101**

- 24 + 4 LED draagbare werklamp met haak en magneet



**DISPLAY DL104**

- Lampe de poche LED avec panneau COB 3W. Crochet et aimant. 3 AAA non inclus

Réf.	Puissance	Description	Nbr. LED	Emb.
Réf.	Vermogen	Omschrijving	Aantal LED	Verp.
<b>DISPLAY DL104</b>	3W	12 X DL101	3	12

**DISPLAY DL104**

- LED zaklamp met 3W COB paneel. Haak en magneet. 3 AAA niet inbegrepen



**DISPLAY IS463**

- Lumière de travail COB LED avec aimant et crochet

Réf.	Puissance	Description	Lumen	Emb.
Ref.	Vermogen	Omschrijving		Verp.
<b>DISPLAY IS463</b>	3W	12 X IS463	200lm	12

**DISPLAY IS463**

- COB LED-werklamp met magneet en haak



**DISPLAY IN287**

- LINX LED: loupe avec 12 LED

Réf.	Description	Lumen	Dimensions	Emb.
Ref.	Omschrijving		Afmetingen	Verp.
<b>DISPLAY IN287</b>	12 X IN287	15lm	3 X	12

**DISPLAY IN287**

- LINX LED: vergrootglas met 12 LED's





LED

**LANTERNETTE EVO**

- Lampe de poche métallique LED

Réf.

Ref.

**ID72LED**

**LANTERNETTE EVO**

- Metalen LED-zaklamp

Tension

Spanning

4,5V

Emb.

Verp.

1



LED

**COMPACT2**

- Lampe de poche extra plate, 3 LED. Torche avec bouton Morse. Autonomie 40 heures, crochet pour suspension, super lumineuse. Pour camping, urgences, randonnées, pêche, chasse, voiture

Réf.

Ref.

**D64**

**COMPACT2**

- Extra platte zaklamp, 3 LED's. Fakkelt met Morse-knop. Autonomie 40 uur, haak voor ophanging, super helder. Voor kamperen, noodgevallen, wandelen, vissen, jagen, auto

Emb.

Verp.

1



1W

**IMPULSE**

- Lampe de poche LED en aluminium. Avec Dragonne

Réf.

Ref.

**IP05**

**IP06**

Puissance

Vermogen

1W

3W

Lumen

70lm

110lm

Emb.

Verp.

1

1

**IMPULSE**

- LED zaklamp van aluminium. Met riem,

5



3W

**Lampe torche compacte**

- Lampe torche compacte en aluminium

Réf.

Ref.

**IN247**

Puissance

Vermogen

10W

Description

Omschrijving

IP44

Couleur

Kleur

Noir - Zwart

Lumen

350

Emb.

Verp.

1

**Compacte zaklamp**

- Compacte aluminium zaklamp

**STEEL RECHARGEABLE**

- Lampe torche LED rechargeable 10 W super lumineuse.  
- Avec boîtier et accessoires.  
- Imperméable.  
- Avec interrupteur tactique et zoom, en aluminium.

Réf.

Ref.

**IR547**

Puissance

Vermogen

10W

**STEEL RECHARGEABLE**

- Super heldere 10W oplaadbare LED zaklamp.  
- Met doos en toebehoren.  
- Waterdicht.  
- Met tactische schakelaar en zoom, in aluminium.

Tension

Spanning

3,7V

Lumen

350lm

Emb.

Verp.

1

**PANTHER**

- torche LED rechargeable CREE 10W avec fonction zoom.

Réf.

Ref.

**IMR90**

Puissance

Vermogen

10W

Description

Omschrijving

IP44

Tension

Spanning

3,7V

Lumen

800lm

Emb.

Verp.

1

**PANTHER**

- 10W CREE oplaadbare LED-zaklamp met zoomfunctie.

**COMBO LIGHT2**

- Lampe de travail rechargeable LED SMD

Réf.

Ref.

**IS409**

Puissance

Vermogen

3W+2W

Lumen

300lm + 170lm

Emb.

Verp.

1

**COMBO LIGHT2**

- Oplaadbare SMD LED-werklamp

STAR

800 LUMEN

IP44

IP44

IP44

IP44

IP44

IP44

IP44

IP44

IP44

IP44

IP44

IP44

IP44

IP44

IP44

IP44

IP44

IP44

IP44

IP44

IP44

IP44

### LAMPE DE TRAVAIL

- Phare LED portable, 5W 500LM. Lampe de travail à piles (4 AA non incluses). Support réglable. 3 modes d'éclairage. Idéal pour le camping, les urgences, les chantiers de construction

Réf.	Puissance	Lumen	Emb.
Ref.	Vermogen		Verp.
<b>IS590</b>	5W	500lm	1

### SAURON

- Projecteur LED rechargeable, 20W 1200 lm  
- Power Bank

Réf.	Puissance	Lumen	Emb.
Ref.	Vermogen		Verp.
<b>IR827</b>	20W	1200lm	1

### CYCLOP

- Projecteur LED COB 1200lm, 20W, rechargeable

Réf.	Puissance	Tension	Lumen	Emb.
Ref.	Vermogen	Spanning		Verp.
<b>IR867</b>	20W	7,4V	1200lm	1

### LIGHT PAD

- Projecteur LED, 20W 1600 lumen, IP65, noir.

Réf.	Puissance	Tension	Lumen	Dimentions	Emb.
Ref.	Vermogen	Spanning		Afmetingen	Verp.
<b>IS750.3</b>	20W	230V	1600lm	1,5m	1

### WAINGRO

- Projecteur LED 50W, 4000 lumen. Support pliable, câble 3mt

Réf.	Puissance	Tension	Lumen	Dimentions	Emb.
Ref.	Vermogen	Spanning		Afmetingen	Verp.
<b>IS766</b>	50W	230V	4000lm	3m	1

### X-BLAST - IP54

- Projecteur LED avec prise de terre française.

Réf.	Puissance	Description	Tension	Lumen	Dimentions	Emb.
Ref.	Vermogen	Omschrijving	Spanning		Afmetingen	Verp.
<b>STA30D-F</b>	30W	IP54 - IK08	230V	3000lm	3m	1
<b>STA50D-F</b>	50W	IP54 - IK08	230V	4700lm	3m	1
<b>STA70D</b>	70W	IP54 - IK08	230V	6000lm	3m	1

### WERKLAMP

- Draagbare LED-koplamp, 5W 500LM. Werklamp op batterijen (4 AA niet inbegrepen). Verstelbare steun. 3 verlichtingsstanden. Ideaal voor kamperen, noodgevallen, bouwplaatsen

### SAURON

- Oplaadbare LED-spot, 20W 1200 lm  
- Power Bank

### CYCLOP

- COB LED schijnwerper 1200lm, 20W, oplaadbaar

### LIGHT PAD

- LED breedstraler, 20W 1600 lumen, IP65, zwart.

### WAINGRO

- 50W LED schijnwerper, 4000 lumen. Opvouwbare steun, 3mt kabel

### X-BLAST - IP54

- LED schijnwerper met Franse aardstekker.





**X-BLAST - IP65**

- Projecteur de chantier rechargeable 2400 lumen, IP65, autonomie 3h

**X-BLAST - IP65**

- Oplaadbare 2400 lumen werkspot, IP65, autonomie 3h

Réf.	Puissance	Description	Tension	Lumen	Emb.
Ref.	Vermogen	Omschrijving	Spanning		Verp.
<b>ST223</b>	30W	IP65	7,4V	2400lm	1
<b>ST225</b>	50W	IP65	7,4V	3600lm	1



**Bonnet avec lampe frontale LED rechargeable**

- 6000 K

Réf.	Puissance	Couleur	Lumen	Emb.
Ref.	Vermogen	Kleur		Verp.
<b>CAP01</b>	1 W	Gris Clair/Lichtgrijs	100 lm	1
<b>CAP02</b>	1 W	Gris Foncé/Donkergrijs	100 lm	1
<b>CAP03</b>	1 W	Noir/Zwart	100 lm	1
<b>CAP04</b>	1 W	Bleu Marine/Marineblauw	100 lm	1
<b>CAP05</b>	1 W	Olive green	100 lm	1
<b>CAP06</b>	1 W	camouflage	100 lm	1
<b>CAP07</b>	1 W	Jaune Fluo/Fluo Geel	100 lm	1
<b>CAP08</b>	1 W	Rouge/Rood	100 lm	1
<b>CAP09</b>	1 W	Blanc/Wit	100 lm	1
<b>CAP10</b>	1 W	Orange/Oranje	100 lm	1
<b>CAP11</b>	1 W	Rose/Roze	100 lm	1
<b>CAP12</b>	1 W	Blue camouflage	100 lm	1
<b>CAP14</b>	1 W	Sky blue	100 lm	1
<b>CAP15</b>	1 W	Rouge/Noir/Rood/Zwart	100 lm	1
<b>CAP16</b>	1 W	Bleu/Noir/Blauw/Zwart	100 lm	1
<b>CAP17</b>	1 W	Blanc/Noir/Wit/Zwart	100 lm	1
<b>CAP18</b>	1 W	USA	100 lm	1
<b>CAP19</b>	1 W	ITALIA	100 lm	1
<b>CAP23</b>	1 W	White camouflage	100 lm	1

**Bonnet avec lampe frontale LED rechargeable**

- 6000 K  
- Réflecteur arrière

Réf.	Couleur	Emb.
Ref.	Kleur	Verp.
<b>CAP02L</b>	Dark gray	1
<b>CAP07L</b>	Yellow	1

**CAPLED**

- Lampe LED de remplacement pour les bonnets séries CAPXX et ST01X. 4 LED blanches  
- 6000K

Réf.	Emb.
Ref.	Verp.
<b>CAPLED</b>	1

**Muts met oplaadbare LED hoofdlamp**

- 6000 K

**Muts met oplaadbare LED hoofdlamp**

- 6000 K  
- Achterreflector

**CAPLED**

- Vervangende LED lamp voor CAPXX en ST01X serie motorkappen. 4 witte LED's  
- 6000K



5





# PILES BATTERIJEN

PILES DURACELL	BATTERIJEN DURACELL	46
PILES DURACELL	BATTERIJEN DURACELL	48
PILES DURACELL	BATTERIJEN DURACELL	49
PILES PANASONIC	BATTERIJEN PANASONIC	50
PILES DIVERS	BATTERIJEN DIVERS	51
TESTEUR DE PILES	BATTERIJEN TESTER	52



### PILES AAA MAINLINE

- Piles alcalines

Réf. Ref.	Type	Description Omschrijving	IEC	Voltage	Couleur Kleur	Emb. Verp.
<b>ML2400/4</b>	AAA x 4	MN 2400	LR03	1,5 V	Vert-Groen	10
<b>ML2400/8</b>	AAA x 8	MN 2400	LR03	1,5 V	Vert-Groen	10

### BATTERIJEN AAA MAINLINE

- Alkalinebatterijen



### PILES AA MAINLINE

- Piles alcalines

Réf. Ref.	Type	Description Omschrijving	IEC	Voltage	Couleur Kleur	Emb. Verp.
<b>ML1500/4</b>	AA x 4	MN 1500	LR06	1,5 V	Jaune-Geel	20
<b>ML1500/8</b>	AA x 8	MN 1500	LR06	1,5 V	Jaune-Geel	24

### BATTERIJEN AA MAINLINE

- Alkalinebatterijen



### PILES C MAINLINE

- Piles alcalines

Réf. Ref.	Type	Description Omschrijving	IEC	Voltage	Couleur Kleur	Emb. Verp.
<b>ML1400/2</b>	C x 2	MN 1400	LR14	1,5 V	Rouge-Rood	10

### BATTERIJEN C MAINLINE

- Alkalinebatterijen



### PILES D MAINLINE

- Piles alcalines

Réf. Ref.	Type	Description Omschrijving	IEC	Voltage	Couleur Kleur	Emb. Verp.
<b>ML1300/2</b>	D x 2	MN 1300	LR20	1,5 V	Mauve-Paars	10

### BATTERIJEN D MAINLINE

- Alkalinebatterijen



### PILES 9 V MAINLINE

- Piles alcalines

Réf. Ref.	Type	Description Omschrijving	IEC	Voltage	Couleur Kleur	Emb. Verp.
<b>ML1604/1</b>	9 V	MN 1604	6LR61	9 V	Bleu-Blauw	10

### BATTERIJEN 9 V MAINLINE

- Alkalinebatterijen



### PILES 4,5 V MAINLINE

- Piles alcalines

Réf. Ref.	Type	Description Omschrijving	IEC	Voltage	Couleur Kleur	Emb. Verp.
<b>MN1203/1</b>	4,5 V	MN1203	3LR12	4,5 V	Blanc-Wit	10

### BATTERIJEN 4,5 V MAINLINE

- Alkalinebatterijen



### PILES AAA OPTIMUM

- Piles alcalines

Réf. Ref.	Type	Description Omschrijving	IEC	Voltage	Couleur Kleur	Emb. Verp.
<b>MX2400/4</b>	AAA M3 x 4	MX 2400	LR03	1,5 V	Vert-Groen	8
<b>MX2400/8</b>	AAA M3 x 8	MX 2400	LR03	1,5 V	Vert-Groen	8

### BATTERIJEN AAA OPTIMUM

- Alkalinebatterijen



### PILES AA OPTIMUM

- Piles alcalines

Réf. Ref.	Type	Description Omschrijving	IEC	Voltage	Couleur Kleur	Emb. Verp.
<b>MX1500/4</b>	AA M3 x 4	MX 1500	LR06	1,5 V	Jaune-Geel	16
<b>MX1500/8</b>	AA M3 x 4	MX 1500	LR06	1,5 V	Jaune-Geel	8

### BATTERIJEN AA OPTIMUM

- Alkalinebatterijen

### PILES RECHARGEABLES AA

- Système NiMH

Réf.	Type	IEC	Couleur	Emb.
Ref.			Kleur	Verp.
<b>HR6/2</b>	AA - 2500 mAh	HR06	Jaune-Geel	10
<b>HR6/4</b>	AA - 2500 mAh	HR06	Jaune-Geel	10



### OPLAADBARE BATTERIJEN AA

- Systeem NiMH

### PILES RECHARGEABLES AAA

- Système NiMH

Réf.	Type	IEC	Couleur	Emb.
Ref.			Kleur	Verp.
<b>HR03/4</b>	4 x AAA - 1000 mAh	HR03	Vert-Groen	10



### OPLAADBARE BATTERIJEN AAA

- Systeem NiMH

### PILES RECHARGEABLES C

- Système NiMH

Réf.	Type	IEC	Couleur	Emb.
Ref.			Kleur	Verp.
<b>HR14</b>	C - 2200 mAh	HR14	Rouge-Rood	10



### OPLAADBARE BATTERIJEN C

- Systeem NiMH

### PILES RECHARGEABLE D

- Système NiMH

Réf.	Type	IEC	Couleur	Emb.
Ref.			Kleur	Verp.
<b>HR20</b>	D - 2200 mAh	HR20	Mauve-Paars	10



### OPLAADBARE BATTERIJEN D

- Systeem NiMH

### PILES RECHARGEABLES 9 V

- Système NiMH

Réf.	Type	IEC	Couleur	Emb.
Ref.			Kleur	Verp.
<b>HR9V</b>	9 V - 150 mAh	HR9V	Bleu-Blauw	10



### OPLAADBARE BATTERIJEN 9V

- Systeem NiMH

### MULTI CHARGEUR DE PILES

- Multi chargeur pour piles: AA, AAA,  
- C, D, 9 V  
- NiMH/NiCd

Réf.	Description	Emb.
Ref.	Omschrijving	Verp.
<b>CEF22E</b>	Multicharger	4

### MULTI BATTERIJEN OPLADER

- Multi oplader voor batterijen: AA, AAA,  
- C, D, 9 V  
- NiMH/NiCd



### QUICK CHARGEUR DE PILES

- Chargeur rapide pour 4 piles rechargeables: AA, AAA  
- NiMH

Réf.	Description	Emb.
Ref.	Omschrijving	Verp.
<b>CEF14E</b>	Quickcharger	6

### QUICK OPLADER BATTERIJEN

- Snelle oplader voor 4 oplaadbare batterijen: AA, AAA  
- NiMH





#### PILES ELETRONICS ALKALINE

- Pour calculatrice, calculatrice de poche, porte-clefs
- Pile alcaline
- Vendues par 2

Réf. Ref.	Type	IEC	Voltage	Dimensions Afmetingen	Emb. Verp.
<b>LR54</b>	LR54	AG10	1,5 V	Ø 11,6x3,5 mm	10
<b>LR43</b>	LR43	AG12	1,5 V	Ø 11,6x4,2 mm	10
<b>LR44</b>	LR44	AG13	1,5 V	Ø 11,6x5,4 mm	10

#### BATTERIJEN ELETRONICS ALKALINE

- Voor rekenmachine, pocketrekenmachine, sleutelhanger
- Alkalinebatterij
- Verkocht per 2



#### PILES ELETRONICS LITHIUM

- Pour calculatrice, calculatrice de poche, porte-clefs
- Pile lithium
- Vendues par 1

Réf. Ref.	Type	IEC	Voltage	Dimensions Afmetingen	Emb. Verp.
<b>DL1220</b>	DL 1220	CR1220	3 V	Ø 12,5 x 2 mm	10
<b>DL1616</b>	DL 1616	CR1616	3 V	Ø16 x 1,6 mm	10
<b>DL1620</b>	DL 1620	CR1620	3 V	Ø 16 x 2 mm	10
<b>DL2016/2</b>	DL 2016	CR2016	3 V	Ø 20 x 1,6 mm	10
<b>DL2025/2</b>	DL 2025	CR2025	3 V	Ø 20 x 2,5 mm	10
<b>DL2032/2</b>	DL 2032	CR2032	3 V	Ø 20 x 3,2 mm	10
<b>DL2430</b>	DL 2430	CR2430	3 V	Ø 24,5x3,1 mm	10
<b>DL2450</b>	DL 2450	CR2450	3 V	Ø 24,5x5,1 mm	10

#### BATTERIJEN ELETRONICS LITHIUM

- Voor rekenmachine, pocketrekenmachine, sleutelhanger
- Lithiumbatterij
- Verkocht per 1



#### PILES WATCH

- Pour montre-bracelet
- Pile Silver Oxide
- Vendues par 1

Réf. Ref.	Type	IEC	Voltage	Dimensions Afmetingen	Emb. Verp.
<b>D362</b>	D362	SR58	1,5 V	Ø 7,9x2,1 mm	10
<b>D364</b>	D364	SR60	1,5 V	Ø 6,8x2,15 mm	10
<b>D371</b>	D371	SR69	1,5 V	Ø 9,5x2,1 mm	10
<b>D377</b>	D377	SR66	1,5 V	Ø 6,8x2,6 mm	10
<b>D386</b>	D386	SR43	1,5 V	Ø 11,6x4,2 mm	10
<b>D390</b>	D390	SR390	1,5 V	Ø 11,6x3,0 mm	10
<b>D391</b>	D391	SR55	1,5 V	Ø 11,6x2,1 mm	10
<b>D392</b>	D392	SR41	1,5 V	Ø 7,9x3,6 mm	10
<b>D394</b>	D394	SR45	1,5 V	Ø 9,5x3,6 mm	10

#### BATTERIJEN WATCH

- Voor polshorloge
- Silver Oxide batterij
- Verkocht per 1



#### PILES HEARING AID

- Pour appareil auditif
- Pile zink air

Réf. Ref.	Type	IEC	Voltage	Couleur Kleur	Dimensions Afmetingen	Emb. Verp.
<b>DA10</b>	DA10	PR70	1,4 V	Jaune-Geel	Ø 5,8x3,6 mm	10
<b>DA312</b>	DA312	PR41	1,4 V	Brun-Bruin	Ø 7,9x3,6 mm	10
<b>DA13</b>	DA13	PR48	1,4 V	Orange-Oranje	Ø 7,9x5,4 mm	10
<b>DA675</b>	DA675	PR44	1,4 V	Blauw-Bleu-Blauw	Ø 11,6x5,4 mm	10

#### BATTERIJEN HEARING AID

- Voor hoorapparaat
- Zinc lucht batterij

### PILES PHOTO ULTRA

- Pile au lithium

Réf. Ref.	Type	IEC	Voltage	Dimentions Afmetingen	Emb. Verp.
<b>DL123A</b>	123 Ultra M3	CR17345	3 V	Ø16,9x34,5 mm	10
<b>CR2</b>	CR2 Ultra M3		3 V	Ø15,4x26,7 mm	10

### BATTERIJEN FOTO ULTRA

- Lithiumbatterij



### PILES PHOTO

Réf. Ref.	Type	Description Omschrijving	IEC	Voltage	Dimentions Afmetingen	Emb. Verp.
<b>DL1/3N</b>	1/3N	Lithium	CR11108	3 V	Ø11,6x10,8mm	10

### BATTERIJEN FOTO

### PILES PHOTO 28L

Réf. Ref.	Type	IEC	Voltage	Dimentions Afmetingen	Emb. Verp.
<b>PX28</b>	28L	2CR11108	6 V	Ø 13 x 25,20 mm	6

### BATTERIJEN FOTO 28L



### PILES SECURITY

- Pour porte-clefs, télécommande  
- Pile alcaline

Réf. Ref.	Type	IEC	Voltage	Dimentions Afmetingen	Emb. Verp.
<b>MN11</b>	MN11	-	6 V		10
<b>MN21/2</b>	MN21	3LR50	12 V	Ø 10,6x28,5 mm	10
<b>MN27</b>	MN27	-	12 V		10
<b>MN9100/2</b>	N	LR1	1,5 V	Ø 12x30,2 mm	10

### BATTERIJEN SECURITY

- Voor sleutelhanger, afstandsbediening  
- Alkalinebatterij





**ALKALINE ERERGIZER EXTR 1,5 V**

**ALKALINE ERERGIZER EXTR 1,5 V**

Réf.	Emb.
Réf.	Verp.
<b>LR03 EXT</b>	12



**ALKALINE PANASONIC EXTR 1,5 V**

**ALKALINE PANASONIC EXTR 1,5 V**

Réf.	Emb.
Réf.	Verp.
<b>LR06 EXT</b>	12



**ALKALINE PANASONIC EXTR 1,5 V**

**ALKALINE PANASONIC EXTR 1,5 V**

Réf.	Emb.
Réf.	Verp.
<b>LR14 EXT</b>	12



**ALKALINE PANASONIC EXTR 1,5 V**

**ALKALINE PANASONIC EXTR 1,5 V**

Réf.	Emb.
Réf.	Verp.
<b>LR20 EXT</b>	12



**ALKALINE PANASONIC EXTR 4,5 V**

**ALKALINE PANASONIC EXTR 4,5 V**

Réf.	Emb.
Réf.	Verp.
<b>3LR12 EXT</b>	12



**ALKALINE PANASONIC EXTR 9 V**

**ALKALINE PANASONIC EXTR 9 V**

Réf.	Emb.
Réf.	Verp.
<b>6LR61 EXT</b>	12



**ALKALINE PANASONIC EXTR 12 V**

**ALKALINE PANASONIC EXTR 12 V**

Réf.	Emb.
Réf.	Verp.
<b>LR V08</b>	10

**ALKALINE PANASONIC EXTR 1,5V**

**ALKALINE PANASONIC EXTR 1,5V**

Réf.	Emb.
Réf.	Verp.
<b>LR01</b>	10

**PILES VARTA**

Réf.	Type	Voltage	Dimentions Afmetingen	Emb. Verp.
<b>430</b>	4R25	6 V	67 x 67 x112	1



**PILES WONDER**

Réf.	Description	Omschrijving	Emb. Verp.
<b>PORTO</b>	Pile de rechange 6 V	Vervangbatterij 6 V	1

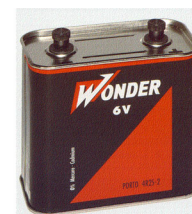



**CHARGEUR UNIVERSELLE DE PILE**

- Chargeur universele de piles avec testeur incorporé
- Ni-CD + Hydride

Réf.

Ref.

**29 068 1**

**UNIVERSELE BATTERIJ OPLADER**

- Universele batterij oplader met ingebouwde tester
- Ni-CD + Hydride

Emb.

Verp.

1



**TESTEUR DE PILES**

Réf.

Ref.

**29 064 0**

**BATTERIJ TESTER**

Voltage

1,5 V - 9 V

Emb.

Verp.

1



# FIXATIONS - RACCORDS BEVESTIGINGSMATERIALEN

CONNECTEURS AUTOMATIQUES	STEEKKLEMMEN	<b>54</b>
HAUPA	HAUPA	<b>56</b>
BARRETTES ET RACCORDS LUSTRES	LUSTERKLEMMEN	<b>58</b>
COLLIER	BEUGEL	<b>60</b>
ATTACHES	KLEMMEN	<b>61</b>
ATTACHES	KLEMMEN	<b>62</b>
FIXATIONS DIVERS	DIVERSE BEVESTIGINGEN	<b>63</b>



#### CONNECTEUR A 2 BORNES RAPIDE

- Boîtier transparent
- Borne papide pour 2 câbles rigides
- 24 A - 450 V - 110°C
- Longueur de dénudage: 12 mm
- Test d'entrée à l'arrière pour insérer la fiche de test

#### STEEKKLEM 2-VOUDIG

- Transparante behuizing
- Aansluitingspunt voor 2 vaste kerndraden
- 24 A - 450 V - 110°C
- Afstriplengte: 12 mm
- Testingang aan de achterkant voor het insteken van de meetpen

Réf.	Sections mm <sup>2</sup>	Emb.
Ref.	Doorsnede mm <sup>2</sup>	Verp.
<b>15 290 0</b>	2 x 0,75 - 2,5 mm <sup>2</sup>	50



#### CONNECTEUR A 3 BORNES RAPIDE

- Boîtier transparent
- \*1 Borne papide pour câbles souples
- \*2 Borne papide pour 3 câbles rigides
- 24 A - 450 V - 110°C
- Longueur de dénudage: 12 mm
- Test d'entrée à l'arrière pour insérer la fiche de test

#### STEEKKLEM 3-VOUDIG

- Transparante behuizing
- \*1 Aansluitingspunten voor flexibele kabel
- \*2 Aansluitingspunten voor 3 vaste kerndraden
- 24 A - 450 V - 110°C
- Afstriplengte: 12 mm
- Testingang aan de achterkant voor het insteken van de meetpen

Réf.	Type	Sections mm <sup>2</sup>	Emb.
Ref.	Type	Doorsnede mm <sup>2</sup>	Verp.
<b>15 296 0</b>	*1	3 x 0,5 - 4,0 mm <sup>2</sup>	50
<b>15 291 0</b>	*2	3 x 0,75 - 2,5 mm <sup>2</sup>	50



#### CONNECTEUR A 4 BORNES RAPIDE

- Boîtier transparent
- Borne papide pour 4 câbles rigides
- 24 A - 450 V - 110°C
- Longueur de dénudage: 12 mm
- Test d'entrée à l'arrière pour insérer la fiche de test

#### STEEKKLEM 4-VOUDIG

- Transparante behuizing
- Aansluitingspunten voor 4 vaste kerndraden
- 24 A - 450 V - 110°C
- Afstriplengte: 12 mm
- Testingang aan de achterkant voor het insteken van de meetpen

Réf.	Sections mm <sup>2</sup>	Emb.
Ref.	Doorsnede mm <sup>2</sup>	Verp.
<b>15 292 0</b>	4 x 0,75 - 2,5 mm <sup>2</sup>	50



#### CONNECTEUR A 5 BORNES RAPIDE

- Boîtier transparent
- Borne papide pour 5 câbles rigides
- 24 A - 450 V - 110°C
- Longueur de dénudage: 12 mm
- Test d'entrée à l'arrière pour insérer la fiche de test

#### STEEKKLEM 5-VOUDIG

- Transparante behuizing
- Aansluitingspunten voor 5 vaste kerndraden
- 24 A - 450 V - 110°C
- Afstriplengte: 12 mm
- Testingang aan de achterkant voor het insteken van de meetpen

Réf.	Sections mm <sup>2</sup>	Emb.
Ref.	Doorsnede mm <sup>2</sup>	Verp.
<b>15 293 0</b>	5 x 0,75 - 2,5 mm <sup>2</sup>	50

#### CAPUCHON CONNECTEUR

#### LASDOP

Réf.	Nr	Sections mm <sup>2</sup>	Emb.
Ref.	N°	Doorsnede mm <sup>2</sup>	Verp.
<b>15 264 0</b>	Universel	3 - 12,5	50



**CONNECTEUR UNIVERSEL SDKF**

- Pour section de 0,2 mm<sup>2</sup> à 2,5 mm<sup>2</sup>
- Pour câbles rigides et multibrins
- Combinaison de plusieurs sections possibles
- Grande résistance à la traction
- Connections des câbles rigides sans utilisation du levier
- Fenêtre d'inspection
- Tension nominale 450V
- Température max. T85
- Dénudage 9-10 mm

**UNIVERSELE CONNECTOR SDKF**

- Voor secties van 0,2 mm<sup>2</sup> tot 2,5 mm<sup>2</sup>
- Zowel voor éénaderige als flexibele kabel
- Combinatie van verschillende secies mogelijk
- Grote trek weerstand
- Aansluiting éénaderige leidingen kan zonder gebruik van hendel
- Zichtraampje voor inspectie
- Nominale spanning 450V
- Max. temperatuur T85
- Afstriplengte 9-10 mm



Réf.	Type	Dimmensions	Emb.
Ref.	Type	Afmetingen	Verp.
<b>DHSDKF2TR-AN</b>	2P	20 x 100	100
<b>DHSDKF3TR-AN</b>	3P	20 x 75	75
<b>DHSDKF5TR-AN</b>	5P	20 x 50	50



#### COLLIER DE SERRAGE EN NYLON

- Matériel: nylon 6.6, naturel
- Résistant à l'huile et aux graisses
- Plage de températures : -40° à +85° C

Réf.	Longueur	Largeur	Max. serrage	Emb.
Ref.	Lengte	Breedte	Max. aanspanning	Verp.
<b>DH262500</b>	96 mm	2,5 mm	23 mm	100
<b>DH262502</b>	100 mm	2,5 mm	25 mm	100
<b>DH262504</b>	142 mm	2,5 mm	35 mm	100
<b>DH262508</b>	142 mm	3,2 mm	35 mm	100
<b>DH262512</b>	190 mm	4,8 mm	52 mm	100
<b>DH262506</b>	203 mm	2,5 mm	55 mm	100
<b>DH262516</b>	203 mm	4,6 mm	55 mm	100
<b>DH262528</b>	203 mm	7,6 mm	55 mm	100
<b>DH262518</b>	250 mm	4,8 mm	74 mm	100
<b>DH262530</b>	280 mm	7,6 mm	78 mm	100
<b>DH262510</b>	292 mm	3,6 mm	85 mm	100
<b>DH262520</b>	310 mm	4,8 mm	89 mm	100
<b>DH262522</b>	368 mm	4,8 mm	102 mm	100
<b>DH262532</b>	380 mm	7,6 mm	110 mm	100
<b>DH262536</b>	450 mm	8 mm	133 mm	50
<b>DH262546</b>	550 mm	12,7 mm	166 mm	50
<b>DH262538</b>	610 mm	9 mm	185 mm	50
<b>DH262540</b>	812 mm	9 mm	246 mm	20
<b>DH262542</b>	914 mm	9 mm	270 mm	50

#### KABELBUNDELBANDEN NYLON

- Materiaal: nylon 6.6, naturel
- Bestand tegen olie- en vetten
- Temperatuurbestendigheid : -40° tot +85° C



#### COLLIER DE SERRAGE EN NYLON NOIR

- Matériel: nylon 6.6, noir
- Résistant à l'huile et aux graisses
- Plage de températures : -40° à +85° C
- Résiste aux rayons UV

Réf.	Longueur	Largeur	Max. serrage	Emb.
Ref.	Lengte	Breedte	Max. aanspanning	Verp.
<b>DH262600</b>	96 mm	2,5 mm	23 mm	100
<b>DH262602</b>	100 mm	2,5 mm	25 mm	100
<b>DH262604</b>	142 mm	2,5 mm	35 mm	100
<b>DH262608</b>	142 mm	3,2 mm	35 mm	100
<b>DH262606</b>	203 mm	2,5 mm	55 mm	100
<b>DH262616</b>	203 mm	4,6 mm	52 mm	100
<b>DH262628</b>	203 mm	7,6 mm	55 mm	100
<b>DH262618</b>	250 mm	4,8 mm	74 mm	100
<b>DH262630</b>	280 mm	7,6 mm	78 mm	100
<b>DH262610</b>	292 mm	3,6 mm	85 mm	100
<b>DH262620</b>	310 mm	4,8 mm	89 mm	100
<b>DH262622</b>	368 mm	4,8 mm	102 mm	100
<b>DH262632</b>	380 mm	7,6 mm	110 mm	100
<b>DH262636</b>	450 mm	8 mm	133 mm	50
<b>DH262646</b>	550 mm	12,7 mm	166 mm	50
<b>DH262638</b>	610 mm	9 mm	185 mm	50
<b>DH262640</b>	812 mm	9 mm	246 mm	20
<b>DH262642</b>	914 mm	9 mm	270 mm	50

#### KABELBUNDELBANDEN NYLON ZWART

- Materiaal : nylon 6.6, zwart
- Bestand tegen olie- en vetten
- Temperatuurbestendigheid : -40° tot +85° C
- UV-bestendig

### BANDE ISOLANTE ELECTRIQUE

- Matière: PVC, de qualité VDE contrôlée, selon DIN EN 60454-3-1, ignifuge, auto-extinguible, résistant à la température de -30°C jusqu'à +105°C, résistant à l'eau, aux conditions hivernales et aux UV, haute flexibilité et très bonne force adhésive, résistant à la rupture et au vieillissement, pour isoler, lier, étiqueter
- Allongement à la rupture à 23°C: 240 %
- Force de rupture: 27 N/cm
- Perforation d'isolation: 50 kV/mm
- Pouvoir adhésif: 3,5 N/cm

### ELEKTRO-ISOLATIETAPE

- Materiaal: PVC, in geteste VDE-kwaliteit, conform DIN EN 60454-3-1, vlamvertragend, zelfdovend, temperatuurbestendig van -30°C tot +105°C, water-, weer- en UV-bestendig, hoge flexibiliteit en zeer goede kleefkracht, veelzijdig qua toepassing, scheurvast en verouderingsbestendig, om te isoleren, bundelen en kenmerken
- Scheurbaarheid bij 23°C: 240 %
- Scheurkracht: 27 N/cm
- Doorslagvastheid: 50 kV/mm
- Kleefvermogen: 3,5 N/cm



Réf. Ref.	Longueur Lengte	Largeur Breedte	Epaisseur Dikte	Couleur Kleur	Emb. Verp.
14 285 1	10 m	15 mm	0,15 mm	Blanc / Wit	12
14 285 3	10 m	15 mm	0,15 mm	Noir / Zwart	12
14 285 4	10 m	15 mm	0,15 mm	Gris / Grijs	12
14 285 5	10 m	15 mm	0,15 mm	Bleu / Blauw	12
14 285 61	10 m	15 mm	0,15 mm	Jaune / Geel	12
14 285 7	10 m	15 mm	0,15 mm	Rouge / Rood	12
14 285 8	10 m	15 mm	0,15 mm	Vert / Groen	12
14 288 1	20 m	19 mm	0,15 mm	Blanc / Wit	8
14 288 2	20 m	19 mm	0,15 mm	Brun / Bruin	8
14 288 3	20 m	19 mm	0,15 mm	Noir / Zwart	8
14 288 4	20 m	19 mm	0,15 mm	Gris / Grijs	8
14 288 5	20 m	19 mm	0,15 mm	Bleu / Blauw	8
14 288 6	20 m	19 mm	0,15 mm	Jaune / Geel	8
14 288 61	20 m	19 mm	0,15 mm	Jaune-vert / Geel-groen	8
14 288 7	20 m	19 mm	0,15 mm	Rouge / Rood	8
14 288 8	20 m	19 mm	0,15 mm	Vert / Groen	8

### RUBAN ADHÉSIF DE SIGNALISATION

### ZELFKLEVENDE VEILIGHEIDSTAPE

Réf. Ref.	Longueur Lengte	Largeur Breedte
DHHW5033	33 m	50 mm
DHRW5033	33 m	50 mm



### RUBAN DE SIGNALISATION

### AFZETLINT

Réf. Ref.	Longueur Lengte	Largeur Breedte
DHB50100	500 m	75 mm
DHB70100	500 m	75 mm



### RUBAN AVERTISSEUR SOUTERRAIN

### ONDERGRONDS WAARSCHUWINGSLINT

Réf. Ref.	Longueur Lengte	Largeur Breedte
DHCE150X365	365 m	150 mm



### HPX 6200 REPAIR TAPE

### HPX 6200 REPAIR TAPE

Réf. Ref.	Dimensions Afmetingen	Couleur Kleur	Emb. Verp.
DHCB5025	50X25mtr	NOIR/ZWART	1
DHCS5025	50X25mtr	SILVER	1
DHCW5025	50X25mtr	BLANC/WIT	1



### BARRETTE DE RACCORDEMENT



- En barrettes de 12 pôles
- Tension nominale: 450 V
- Matériau: pièce isolante polypropylène
- Séparation simple: "twist 'n pull"

### LUSTERKLEM

- In latten van 12 polen
- Nominale spanning: 450 V
- Omgevingstemperatuur: 80° C
- Isolierend materiaal polypropyleen
- Eenvoudig scheiding "twist 'n pull"

Réf.	Type	Sections mm <sup>2</sup>	Emb.
Ref.	Type	Doorsnede mm <sup>2</sup>	Verp.
<b>15 269 0</b>	EKL 0 S	1 - 4 mm <sup>2</sup>	10
<b>15 270 0</b>	EKL 1 S	1,5 - 6 mm <sup>2</sup>	10
<b>15 271 0</b>	EKL 2 S	2,5 - 10 mm <sup>2</sup>	10
<b>15 272 0</b>	EKL 3 S	4 - 16 mm <sup>2</sup>	10
<b>15 284 0</b>	EKL 4BE	10 - 25 mm <sup>2</sup>	10

### BARRETTE DE RACCORDEMENT ENFICHABLE



- En barrettes de 12 pôles
- La paire = broches + douilles
- Tension nominal: 450 V
- Courant nominal: 6 A pour 2,5 mm<sup>2</sup>
- Courant nominal: 16 A pour 6 mm<sup>2</sup>
- Section nominale: 2,5 mm<sup>2</sup>, 6 mm<sup>2</sup>
- Température ambiante: 60° C
- Matériau: pièce isolante en polyamide 66

### LUSTERKLEM HET PAAR

- In latten van 12 polen
- Het paar = pinnen + huizen
- Nominale spanning: 450 V
- Nominale stroom: 6 A voor 2,5 m<sup>2</sup>
- Nominale stroom: 16 A voor 6 mm<sup>2</sup>
- Aansluitdoorsnede: 2,5 mm<sup>2</sup>, 6 mm<sup>2</sup>
- Omgevingstemperatuur: 60° C
- Isolierend materiaal polyamide 66

Réf.	Sections mm <sup>2</sup>	Emb.
Ref.	Doorsnede mm <sup>2</sup>	Verp.
<b>15 273 0</b>	2,5 mm <sup>2</sup>	25
<b>15 274 0</b>	6 mm <sup>2</sup>	25

### RACCORD LUSTRE PORCELAINE 1 POLE



- Raccord: en porcelaine
- Insert: nicklé
- Vis: acier galvanisé
- Température boîtier: 800°C
- Température insert: 350°C
- CE - RoHS
- EN 60998-1:1993 / 60998-2-1

### LUSTERKLEM PORSELEIN 1 POLIG

- Behuizing: in porselein
- Binnenwerk: vernikkeld messing
- Schroeven: verzinkt staal
- Temperatuur behuizing: 800°C
- Temperatuur binnenwerk: 350°C
- CE - RoHS
- EN 60998-1:1993 / 60998-2-1

Réf.	Sections mm <sup>2</sup>	Emb.
Ref.	Doorsnede mm <sup>2</sup>	Verp.
<b>15 277 0</b>	6 mm <sup>2</sup>	50

### RACCORD LUSTRE PORCELAINE 2 POLES



- Raccord: en porcelaine
- Insert: nicklé
- Vis: acier galvanisé
- Température boîtier: 800°C
- Température insert: 350°C
- CE - RoHS
- EN 60998-1:1993 / 60998-2-1

### LUSTERKLEM PORSELEIN 2 POLIG

- Behuizing: in porselein
- Binnenwerk: vernikkeld messing
- Schroeven: verzinkt staal
- Temperatuur behuizing: 800°C
- Temperatuur binnenwerk: 350°C
- CE - RoHS
- EN 60998-1:1993 / 60998-2-1

Réf.	Sections mm <sup>2</sup>	Emb.
Ref.	Doorsnede mm <sup>2</sup>	Verp.
<b>15 275 0</b>	6 mm <sup>2</sup> (10 A)	100

**EMBOUT DE CABLAGE**

- cotes isolée
- Dimensions d'après DIN 46228, partie 4
- Série couleur1, Français
- Isolation: pvc
- Cuivre, étain

**ADEREINDHULS**

- Geïsoleerde adereindhuls
- Afmetingen volgens DIN 46228, deel 4
- Kleuserie 1, Frans
- Isolatie: pvc
- Koper, vertind

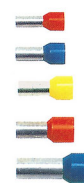

Réf. Ref.	Section du fil mm <sup>2</sup> Kabeldoorsnede mm <sup>2</sup>	Couleur Kleur	Emb. Verp.
<b>DH270014</b>	0,25	■	100
<b>DH270800</b>	0,5	□	100
<b>DH270021</b>	0,75	■	100
<b>DH270804</b>	1	■	100
<b>DH270808</b>	1,5	■	100
<b>DH270029</b>	2,5	■	100
<b>DH270033</b>	4	■	100
<b>DH270038</b>	6	■	100
<b>DH270042</b>	10	■	100
<b>DH270046</b>	16	□	100
<b>DH270050</b>	25	■	100



**COLLIER PVC SIMPLE**

- Filet M 6

Réf. Ref.	Dimmensions Afmetingen	Emb. Verp.
<b>14 219 0</b>	5/8 - 1 x 15-18 mm	100
<b>14 220 0</b>	3/4 - 1 x 19-22 mm	100
<b>14 224 0</b>	1 x 22-25 mm	50
<b>14 226 0</b>	1 x 25-28 mm	

**PVC ENKELE BEUGEL**

- Draad M 6



**COLLIER PVC DOUBLE**

- Filet M 6

Réf. Ref.	Dimmensions Afmetingen	Emb. Verp.
<b>14 221 0</b>	5/8 - 2 x 16-18 mm	50
<b>14 225 0</b>	1 - 2 x 25-28 mm	50
<b>14 222 0</b>	3/4 - 2 x 19-22 mm	50

**PVC DUBBELE BEUGEL**

- Draad M 6



### ATTACHE A CLOU

- Les attaches à clou sont pourvues d'un clou de sécurité en acier galvanisé
- Les attaches à clou sont universelles
- Les attaches à clou sont agréées Kema et pourvues du marquage CE
- Les attaches à clou résistent aux rayons UV et conviennent donc également pour les applications extérieures

### SPIJKERCLIPS

- Spijkerclips zijn voorzien van een mechanisch verzinkte stalen veiligheidsnagel
- Spijkerclips zijn universeel toepasbaar
- Spijkerclips hebben Kema Keur en zijn voorzien van CE markering
- Spijkerclips zijn U.V. bestendig en daardoor ook geschikt voor buitentoepassing



Réf. Ref.	Type Type	Couleur Kleur	Pour câble Voor kabel	Pour tube Voor buis	Emb. Verp.
<b>14 212 0</b>	SP5/7w	Wit-Blanc	5-7 mm		100
<b>14 212 4</b>	SP5/7w	Grijs-Gris	5-7 mm		100
<b>14 213 0</b>	SP8/10w	Wit-Blanc	8-10 mm		100
<b>14 213 4</b>	SP8/10g	Grijs-Gris	8-10 mm		100
<b>14 215 1</b>	SP11/15w	Wit-Blanc	11-15 mm		100
<b>14 215 4</b>	SP11/15g	Grijs-Gris	11-15 mm		100
<b>14 216 1</b>	SP16/19c	Crème		16-19 mm	100
<b>14 216 4</b>	SP16/19g	Grijs-Gris		16-19 mm	100
<b>14 218 0</b>	SP19/22g	Grijs-Gris		19-22 mm	100

### ATTACHE A CHEVILLE AVEC CLOU ACIER

- Les attaches à cheville sont livrées au complet avec cheville préformée et clou de sécurité en acier galvanisé
- Les attaches à cheville sont universelles
- Les attaches à cheville sont agréées Kema et pourvues du marquage CE
- Les attaches à cheville résistent aux rayons UV et conviennent donc également pour des applications extérieures

### PLUGCLIPS MET STALEN NAGEL

- Plugclips Worden compleet geleverd met aangevormde plug en mechanische verzinkte stalen veiligheidsnagel
- Plugclips zijn universeel toepasbaar
- Plugclips hebben Kema Keur en zijn voorzien van CE markering
- Plugclips zijn U.V. bestendig en daardoor ook geschikt voor buitentoepassing



Réf. Ref.	Type Type	Couleur Kleur	Pour tube Voor buis	Emb. Verp.
<b>DHM421415</b>	PCN16/19g	Gris-Grijs	Ø 16-19 mm	100
<b>DHM421416</b>	PCN19/22g	Gris-Grijs	Ø 19-22 mm	100
<b>DHM421715</b>	DPCN16/19g	Gris-Grijs	Duo Ø 16-19 mm	100



#### ATTACHE PRESSION

- Attache pression
- Juxtaposable
- Polyamide
- M6

#### DRUKKLEM

- Drukklem
- Aaneenschuifbare
- Polyamide
- M6

Réf. Ref.	Couleur Kleur	Pour tube Voor buis	Emb. Verp.
<b>14 229 0</b>	Gris-Grijs	6-13mm	50/1500
<b>14 230 0</b>	Gris-Grijs	12-20 mm	50/1500
<b>14 231 0</b>	Gris-Grijs	16-24 mm	50/1500
<b>14 232 0</b>	Gris-Grijs	18-30 mm	50/1200
<b>14 233 0</b>	Gris-Grijs	27-43 mm	25/750



#### ATTACHE PRESSION BLACK

#### DRUKKLEM BLACK

Réf. Ref.	Dimensions Afmetingen	Emb. Verp.
<b>DH 2036 Black</b>	12 - 20 mm	50/1500
<b>DH 2037 Black</b>	16 - 26 mm	50/1500



#### ATTACHES RESSORT À JUXTAPOSER

- M6 Polyamide

#### AANEENSCHUIFBARE VEERKLEMMEN

- M6 Polyamide

Réf. Ref.	Sections mm <sup>2</sup> Doorsnede mm <sup>2</sup>	Couleur Kleur	Emb. Verp.
<b>DH211</b>	16 mm	Gris/Grijs	100/400
<b>DH204</b>	20 mm	Gris/Grijs	100/300
<b>DH208</b>	25 mm	Gris/Grijs	100/150
<b>DH210</b>	40 mm	Gris/Grijs	25/750
<b>DH209</b>	32 mm	Gris/Grijs	

#### Attache ressort Black & White

#### Veerklem Black & White

Réf. Ref.	Sections mm <sup>2</sup> Doorsnede mm <sup>2</sup>	Dimensions Afmetingen	Emb. Verp.
<b>DH204 White</b>	20 mm	20 mm	100 / 3000
<b>DH204 Black</b>	20 mm	20 mm	100 / 3000
<b>DH208 Black</b>	25 mm	25 mm	50 / 1500



#### CLIPS CHEVILLÉS POUR BÉTON

#### BETONPLUGCLIPS IN PVC

Réf. Ref.	Sections mm <sup>2</sup> Doorsnede mm <sup>2</sup>	Emb. Verp.
<b>DH601620</b>	16-22mm	200 / 6000
<b>DH601922</b>	19-22mm	125 / 3750
<b>DH611620</b>	2x 16-22mm	125 / 3750
<b>DH611922</b>	2x 19-22mm	75 / 2250



**BANDE PERFOREE**

- Longueur 10 m

Réf.  
Ref.

**DH250001**

**DH250002**

**GEPERFOREERDE BAND**

- Lengte 10 m

Largeur  
Breedte

12 x 0,8

17 x 0,8



**BANDES DE MONTAGE - DROIT PLASTIFIÉE**

Réf.  
Ref.

**DH251001**

**DH251002**

**MONTAGEBANDEN OP ROL - RECHT  
GEPLASTIFICEERD**

Dimmensions  
Afmetingen

14 mm

19 mm

Emb.  
Verp.

10/ 720

10/ 480



**BANDES DE MONTAGE - ROND**

Réf.  
Ref.

**DH350001**

**DH350002**

**MONTAGEBANDEN OP ROL - ROND**

Dimmensions  
Afmetingen

12 x 0,7mm

17 x 0,7mm

Emb.  
Verp.

10 /  
900

10 /  
600





# GOULOTTES KABELKANALEN

MINI CANAL	MINI-KANAL	<b>66</b>
GOULOTTES DE DISTRIBUTION	GOOTSYSTEMEN	<b>67</b>
GOULOTTES DE DISTRIBUTION	GOOTSYSTEMEN	<b>68</b>



#### MINI CANAL

- Moulure autocollante
- Longueur standard: 2 m
- Couleur: blanc RAL9010



#### MINI-KANAAL

- Zelfklevende kabelbaan
- Standaardlengte: 2m
- Kleur: wit RAL9010

Réf. Ref.	Largeur x Epaisseur Breedte x Hoogte	Libellé Omschrijving	Pièces par emballage Stukken per verpakking	Emb. Verp.
<b>DHLCD71.3</b>	13 x 7 mm	longueur/lengte 2 m	50	100 m
<b>DHLCD96.3</b>	13 x 13 mm	longueur/lengte 2 m	25	52 m
<b>DHLCD98.3</b>	21 x 10 mm	longueur/lengte 2 m	30	60 m
<b>DHLCD101.3</b>	17 x 17 mm	longueur/lengte 2 m	18	36 m



#### GOULOTTE ADHESIVE

- Avec couvercle à charnière
- Il suffit d'une légère pression pour fermer le couvercle
- Les goulottes sont pourvues d'une bande adhésive puissante à l'arrière
- Couleur: blanc (RAL 9010)
- Les goulottes sont pourvues du marquage CE et sont emballées dans un étui par longueur de 2 m

#### ZELFKLEVENDE LEIDINGKOKER

- Met scharnierend deksel
- Na het aanbrengen eenvoudig dichtklikken
- Leidingkokers zijn aan de achterzijde voorzien van een sterk hechtende kleefband
- Kleur: wit (RAL 9010) en zijn voorzien van CE markering en zijn per lengte van 2 m in folie verpakt

Réf. Ref.	Largeur x Epaisseur Breedte x Hoogte	Libellé Omschrijving	Emb. Verp.
<b>DHM911910</b>	10 x 10 mm	C 10 /10 W	2 M
<b>DHM911936</b>	15 x 10 mm	C 15 /10 W	2 M
<b>DHM911944</b>	20 x 10 mm	C 20 /10 W	10 M
<b>DHM911969</b>	30 x 10 mm	C 30 /10 W	10 M

**GOULOTTE DE DISTRIBUTION MINIKAPPA**

- Longueur standard 2 m
- Gris RAL7030
- Blanc crème RAL9001

**DISTRIBUTIEGOOTSYSTEEM MINIKAPPA**

- Standaardlengte 2 m
- Grijs RAL7030
- Crèmewit RAL9001



Réf. Ref.	Largeur x Epaisseur Breedte x Hoogte	Couleur Kleur	Libellé Omschrijving	Emb. Verp.
<b>DHK1515.3</b>	15 x 15 mm	Blanc-Wit	Goulotte-Goot	136m
<b>DHK1515.1</b>	15 x 15 mm	Gris-Grijs	Goulotte-Goot	44m
<b>DHK1825.3</b>	25 x 18 mm	Blanc-Wit	Goulotte-Goot	124m
<b>DHK1830.3</b>	30 x 18 mm	Blanc-Wit	Goulotte-Goot	96m
<b>DHK1830.1</b>	30 x 18 mm	Gris-Grijs	Goulotte-Goot	20m
<b>DHK2530.3</b>	30 x 25 mm	Blanc-Wit	Goulotte-Goot	72m
<b>DHK2530.1</b>	30 x 25 mm	Gris-Grijs	Goulotte-Goot	24m
<b>DHK2540.3</b>	40 x 25 mm	Blanc-Wit	Goulotte-Goot	72m
<b>DHK3030.3</b>	30 x 30 mm	Blanc-Wit	Goulotte-Goot	32m
<b>DHK4040.3</b>	40 x 40 mm	Blanc-Wit	Goulotte-Goot	48m
<b>DHK4040.1</b>	40 x 40 mm	Gris-Grijs	Goulotte-Goot	36m

**BARRETTE DE COUVERCLE**

- Barrettes de retenue des câbles

**KABELKLEM**

- klem voor tegen houden van de kabels



Réf. Ref.	Largeur Breedte	Pièces par emballage Stukken per verpakking	Emb. Verp.
<b>DHKTR60</b>	60 mm	30	1
<b>DHKTR80</b>	80 mm	30	1
<b>DHKTR100</b>	100 mm	25	1
<b>DHKTR120</b>	120 mm	20	1
<b>DHKTR150</b>	150 mm	20	1
<b>DHKTR200</b>	200 mm	20	1
<b>DHKTR250</b>	250 mm	12	1

**SYSTEME DE GOULOTTE DE DISTRIBUTION KAPPA**

- Longueur standard 2 m
- Gris RAL7030
- Blanc crème RAL9001

**DISTRIBUTIEGOOTSYSTEEM KAPPA**

- Standaardlengte 2 m
- Grijs RAL7030
- Crèmewit RAL9001

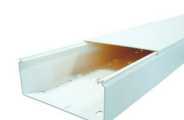

Réf. Ref.	Largeur x Epaisseur Breedte x Hoogte	Couleur Kleur	Libellé Omschrijving	Emb. Verp.
<b>DHK4060.1</b>	60 x 40 mm	gris-grijs	Goulotte-Goot	36 m
<b>DHK4060.3</b>	60 x 40 mm	blanc-wit	Goulotte-Goot	36 m
<b>DHK4080.1</b>	80 x 40 mm	gris-grijs	Goulotte-Goot	24 m
<b>DHK4080.3</b>	80 x 40 mm	blanc-wit	Goulotte-Goot	24 m
<b>DHK40100.1</b>	100 x 40 mm	gris-grijs	Goulotte-Goot	24 m
<b>DHK40100.3</b>	100 x 40 mm	blanc-wit	Goulotte-Goot	24 m
<b>DHK40120.1</b>	120 x 40 mm	gris-grijs	Goulotte-Goot	24 m
<b>DHK40120.3</b>	120 x 40 mm	blanc-wit	Goulotte-Goot	24 m
<b>DHK6060.1</b>	60 x 60 mm	gris-grijs	Goulotte-Goot	24 m
<b>DHK6060.3</b>	60 x 60 mm	blanc-wit	Goulotte-Goot	24 m
<b>DHK6080.1</b>	80 x 60 mm	gris-grijs	Goulotte-Goot	16 m
<b>DHK6080.3</b>	80 x 60 mm	blanc-wit	Goulotte-Goot	16 m
<b>DHK60100.1</b>	100 x 60 mm	gris-grijs	Goulotte-Goot	16 m
<b>DHK60100.3</b>	100 x 60 mm	blanc-wit	Goulotte-Goot	16 m
<b>DHK60120.1</b>	120 x 60 mm	gris-grijs	Goulotte-Goot	16 m
<b>DHK60120.3</b>	120 X 60 mm	blanc-wit	Goulotte-Goot	16 m
<b>DHK60150.1</b>	150 x 60 mm	gris-grijs	Goulotte-Goot	12 m
<b>DHK60150.3</b>	150 x 60 mm	blanc-wit	Goulotte-Goot	12 m
<b>DHK60200.1</b>	200 x 60 mm	gris-grijs	Goulotte-Goot	8 m
<b>DHK60200.3</b>	200 x 60 mm	blanc-wit	Goulotte-Goot	8 m
<b>DHK60250.1</b>	250 X 60 mm	gris-grijs	Goulotte-Goot	8 m
<b>DHK60250.3</b>	250 X 60 mm	blanc-wit	Goulotte-Goot	8 m
<b>DH80150.1</b>	150 X 80 mm	gris-grijs	Goulotte-Goot	8 m
<b>DH80150.3</b>	150 X 80 mm	blanc-wit	Goulotte-Goot	8 m
<b>DH80200.1</b>	200 X 80 mm	gris-grijs	Goulotte-Goot	8 m
<b>DH80200.3</b>	200 X 80 mm	blanc-wit	Goulotte-Goot	8 m

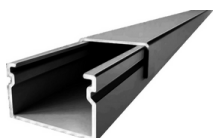

**TYPE INWAY BLACK**

- RAL 9005
- Couvercle inclus

**TYPE INWAY BLACK**

- RAL 9005
- Deksel inbegrepen

Réf.	Largeur x Epaisseur	Emb.
Réf.	Breedte x Hoogte	Verp.
<b>DHIW2012.5Black</b>	20 X 12,5 mm	80 m
<b>DHIW4017Black</b>	40 X 17 mm	30 m
<b>DHIW10054Black</b>	100 X 54 mm	12 m



# BOITES DE DERIVATION AFTAKDOZEN

BOITER DE DERIVATION ETANCHE	WATERDICHTE AFTAKDOOS	70
COFFRETS MODULAIRES	VERDEELKASTEN	71
ACCESSOIRES POUR COFFRET	TOEBEHOREN VOOR VERDEELKASTEN	71
BOITIER D'ENCASTREMENT	INBOUWDOZEN	72



**BOITIER ROND ETANCHE DE DERIVATION**

- Indice de protection: IP65
- Couvercle gris à pression
- Passe-câble moulé

Réf.	Dimensions	Passe-câble	Emb.
Ref.	Afmetingen	Kabelinvoer	Verp.
<b>15 300 0</b>	R x 65 x 40 mm	4 + 2	1
<b>15 302 0</b>	R x 80 x 40 mm	4 + 2	1

**WATERDICHTE RONDE AFTAKDOOS**

- Beschermingsgraad: IP65
- Met grijs drukdeksel
- Gegoten kabelinvoeren



**BOITIER ETANCHE CARRE DE DERIVATION**

- Indice de protection: IP65
- Couvercle gris à pression
- Passe-câble moulé

Réf.	Dimensions	Passe-câble	Emb.
Ref.	Afmetingen	Kabelinvoer	Verp.
<b>15 304 0</b>	80 x 80 x 40 mm	6 + 2	1
<b>15 303 0</b>	100 x 100 x 50 mm	10 + 2	1

**WATERDICHTE VIERKANTE AFTAKDOOS**

- Beschermingsgraad: IP65
- Met grijs drukdeksel
- Gegoten kabelinvoeren



**BOITE DE DERIVATION ETANCHE 7 ENTREES**

- IP54 - 400 V - CE
- 7 entrées et bornes de 2,5 mm<sup>2</sup>

Réf.	Dimensions	Emb.
Ref.	Afmetingen	Verp.
<b>15 305 0</b>	86x86x50 mm	10

**WATERDICHTE AFTAKDOOS 7 INGANGEN**

- IP54 - 400 V - CE
- 7 ingangen en klemmen van 2,5 mm<sup>2</sup>



**BOITIER DE DERIVATION IP 66**

- Matériau incassable
- Avec ouverture préimprimée pour entrée de câble
- Couvercle avec vis en acier inoxydable

Réf.	Dimensions	Couleur
Ref.	Afmetingen	Kleur
<b>DHJ100S</b>	102x102x56 mm	gris/gris
<b>DHJ100SWHITE</b>	102x102x56 mm	wit/blanc
<b>DH100SBLACK</b>	102x102x56 mm	zwart/noir

**WATERDICHTE AFTAKDOOS IP 66**

- Onbreekbaar materiaal
- Met voorgedrukte opening voor kabelingang
- Deksel met roestvrij stalen schroeven



**BOÎTES DE DERIVATION**

- Thermoplastique
- ø1,5 4mm

**KABELDOZEN**

- Thermoplastische
- ø1,5 4mm



Réf.	Dimensions	Passe-câble	Couleur	Emb.
Ref.	Afmetingen	Kabelinvoer	Kleur	Verp.
<b>DHFE25-DIY</b>	89x43x37	10	Gris-Grijs	10/150
<b>DHFE25BLACK</b>	89x43x37	10	Noir-Zwart	10/150
<b>DHFE7-DIY</b>	75x75x37	7	Gris-Grijs	10/300
<b>DHFE7BLACK</b>	75x75x37	7	Noir-Zwart	10/300
<b>DHFE12-DIY</b>	85x85x37	12	Gris-Grijs	10/150
<b>DHFE15-DIY</b>	100x100x37	12	Gris-Grijs	10/128
<b>DHFTR-7340134</b>	85 x 85 x 40 mm	12	Noir-Zwart	10

**BOITIER ETANCHE RECTANGULAIRE DE DERIVATION**

- Indice de protection: IP65
- Couvercle gris avec vis
- Parois lisses avec passe-câble moulé

**WATERDICHTE RECHTHOEKIGE AFTAKDOOS**

- Beschermingsgraad: IP65
- Grijs deksel met vijzen
- Met gegoten kabelinvoeren



Réf.	Dimensions	Passe-câble	Emb.
Ref.	Afmetingen	Kabelinvoer	Verp.
<b>15 310 0</b>	150 x 110 x 70 mm	10	1
<b>15 311 0</b>	190 x 145 x 70 mm	10	1
<b>15 312 0</b>	240 x 190 x 90 mm	12	1
<b>15 313 0</b>	240 x 190 x 110 mm	12	1

### COFFRET MODULAIRE EN SAILLIE IP40

- Sans porte
- Avec rail DIN moulé dans la base
- Indice de protection: IP40
- Gris RAL 7035

Réf. Ref.	Dimensions Afmetingen	Nombre de modules Aantal modules	Emb. Verp.
<b>15 280 0</b>	55 x 135 x 80 mm	1/2	1
<b>15 281 0</b>	100 x 135 x 90 mm	2/4	1
<b>15 282 0</b>	140 x 135 x 90 mm	4/6	1
<b>15 283 0</b>	200 x 160 x 90 mm	4/8	1

### MODULAIRE OPBOUWERDEELKASTEN IP40

- Zonder deur
- Met omega rail gegoten in de basis
- Beschermingsgraad: IP40
- Grijs RAL 7035



### COFFRET MODULAIRE EN SAILLIE IP41

- Avec porte transparente fumée
- Avec rail DIN moulé dans la base
- Indice de protection: IP41
- Gris RAL 7035

Réf. Ref.	Dimensions Afmetingen	Nombre de modules Aantal modules	Emb. Verp.
<b>DHM90008</b>	200 x 160 x 90 mm	4/8	1
<b>DHM90012</b>	250 x 200 x 110 mm	6/12	1
<b>DHM90004</b>	120 x 160 x 90 mm	3/4	1

### MODULAIRE OPBOUWERDEELKASTEN IP41

- Met gefumeerde deur
- Met DIN rail gegoten in de basis
- Beschermingsgraad: IP41
- Grijs RAL 7035



### COFFRET MODULAIRE EN SAILLIE IP65

- Avec porte fumée et joint
- Avec rail DIN en métal
- Indice de protection: IP65
- Gris RAL 7035

Réf. Ref.	Dimensions Afmetingen	Nombre de modules Aantal modules	Emb. Verp.
<b>DHM9204</b>	120 x 160 x 90 mm	3/4	1
<b>DHM9208</b>	200 x 160 x 90 mm	4/8	1
<b>15 286 0</b>	250 x 200 x 110 mm	6/12	1

### MODULAIRE OPBOUWERDEELKAST IP65

- Met gefumeerde deur en afdichting
- Met DIN rail in metaal
- Beschermingsgraad: IP65
- Grijs RAL 7035



### COFFRET MODULAIRE EN SAILLIE IP65

- Avec porte fumée et joints
- Avec rail DIN en métal
- Indice de protection: IP65
- Vis en nylon, dispositif plombage
- Gris RAL 7035

Réf. Ref.	Dimensions Afmetingen	Nombre de modules Aantal modules	Rangées Rijen	Emb. Verp.
<b>DHM92012</b>	250 x 250 x 145 mm	6/12	1	1
<b>DHM92024</b>	375 x 250 x 145 mm	12/24	2	1
<b>DHM92048</b>	550 x 350 x 145 mm	24/48	3	1

### MODULAIRE OPBOUWERDEELKAST IP65

- Met gefumeerde deur en afdichting
- Met DIN rail in metaal
- Beschermingsgraad: IP65
- Nylon vijs, verzegelbaar
- Grijs RAL 7035



### CONNECTEUR POUR TERRE ET NEUTRE

Réf. Ref.	Dimensions Afmetingen	Emb. Verp.
<b>DHM10043</b>	2P - 16 mm <sup>2</sup> + 8P - 10 mm <sup>2</sup>	1

### KLEMMEN VOOR AARDING EN NULLEIDER

### SUPPORT POUR CONNECTEURS

Réf. Ref.	Description	Omschrijving	Emb. Verp.
<b>DHM100512</b>	Plastique coffret 12/14M	Plastic staafhouder 12/14M	1

### HOUDER VOOR KLEMMEN



9



#### BOÏTIERS POUR MUR CREUX

Réf.	Description	Omschrijving	Dimensions Afmetingen	Profondeur Diepte	Emb. Verp.
<b>DH424-DIY</b>	Enkelvoudig	Simple	ø 68 mm	45 mm	10/280
<b>DH426-DIY</b>	Enkelvoudig	Simple	ø 68 mm	61 mm	10/240
<b>DH428-DIY</b>	Dubbel	Double	ø 68 mm	45 mm	5/130
<b>DH429-DIY</b>	Drievoudig	Triple	ø 68 mm	45 mm	5/90

#### HOLLEWANDDOZEN

#### BOÏTIER UNIVERSEL

Réf.	Description	Omschrijving	Dimensions Afmetingen	Emb. Verp.
<b>DH430-DIY</b>	Zonder vijs	Sans vis	60 x 60 x 50 mm	10/200
<b>DH431-DIY</b>	Zonder vijs	Sans vis	60 x 60 x 65 mm	10/200
<b>DH430V-DIY</b>	Met vijs	Avec vis	60 x 60 x 50 mm	10/200
<b>DH431V-DIY</b>	Met vijs	Avec vis	60 x 60 x 65 mm	10/80

#### UNIVERSELE INBOUWDOZEN

# TUBES PVC ET ACCESSOIRES PVC BUIZEN EN TOEBEHOREN

Tubes	Buizen	74
Accessoires	Toehbehoren	74



**TUBES RIGIDES**

- Light Grey = RAL 7035

Réf. Ref.	Dimensions Afmetingen	Couleur Kleur	Emb. Verp.
<b>DHVD16</b>	16mm	grijs/gris	111 m
<b>DHVD20</b>	20mm	grijs/gris	111 m
<b>DHVD25</b>	25mm	grijs/gris	111 m

**RECHTE BUIZEN**

- Light Grey = RAL 7035

**TUBES RIGIDES**

- R = Dark Grey = RAL 7037

Réf. Ref.	Dimensions Afmetingen	Couleur Kleur	Emb. Verp.
<b>DHVD16R</b>	16mm	donker grijs/gris foncé	111 m
<b>DHVD20R</b>	20mm	donker grijs/gris foncé	111 m
<b>DHVD25R</b>	25mm	donker grijs/gris foncé	111 m

**RECHTE BUIZEN**

- R = Dark Grey = RAL 7037



**TUBES RIGIDES**

- White = RAL 9003  
 Black = RAL 9004

Réf. Ref.	Dimensions Afmetingen	Couleur Kleur	Emb. Verp.
<b>DHVD20BLACK</b>	20mm	zwart/noir	111 m
<b>DHVD20WHITE</b>	20mm	wit/blanc	111 m

**RECHTE BUIZEN**

- White = RAL 9003  
 Black = RAL 9004



**MANCHONS POUR CONDUITE RIGIDE EN PVC**

**MOFFEN VOOR RECHTE PVC BUIS**

Réf. Ref.	Dimensions Afmetingen	Couleur Kleur	Emb. Verp.
<b>DHU407</b>	16 mm	RAL7035	100/250
<b>DHU408</b>	20 mm	RAL7035	100/160
<b>DHU408 White</b>	20 mm	RAL 9003	100/160
<b>DHU408 Black</b>	20 mm	RAL 9004	100/160
<b>DHU409</b>	25 mm	RAL7035	25/1150
<b>DHU409 Black</b>	25 mm	RAL 9004	25/1150
<b>DHU407R</b>	16 mm	RAL7037	100/250
<b>DHU408R</b>	20 mm	RAL7037	100/160
<b>DHU409R</b>	25 mm	RAL7037	25/1150



**COUDES 90° POUR CONDUITE RIGIDE EN PVC**

**BOCHTEN 90° VOOR RECHTE PVC BUIS**

Réf. Ref.	Dimensions Afmetingen	Couleur Kleur	Emb. Verp.
<b>DHC16VD</b>	16mm	RAL7035	50
<b>DHC20VD</b>	20mm	RAL7035	50
<b>DHC25VD</b>	25mm	RAL7035	5
<b>DHC16VDR</b>	16mm	RAL7037	50
<b>DHC20VDR</b>	20mm	RAL7037	50
<b>DHC25VDR</b>	25mm	RAL7037	5

**EMBOUTS POUR CONDUITE RIGIDE EN PVC**

- Light Grey = RAL 7035
- R = Dark Grey = RAL 7037
- Black = RAL 9004
- White = RAL 9003

**EINDTULLEN VOOR RECHTE PVC BUIS**

- Light Grey = RAL 7035
- R = Dark Grey = RAL 7037
- Black = RAL 9004
- White = RAL 9003



Réf. Ref.	Dimensions Afmetingen	Emb. Verp.
<b>DHEC16</b>	16 mm	100/70C
<b>DHEC20</b>	20 mm	100/55C
<b>DHEC25</b>	25 mm	50/250C
<b>DHEC16 R</b>	16 mm	100/70C
<b>DHEC20 R</b>	20 mm	100/55C
<b>DHEC25 R</b>	25 mm	50/250C
<b>DHEC20 Black</b>	20 mm	100 / 5500
<b>DHEC20 White</b>	20 mm	100 / 5500

**ENTRÉE TUBE**

**BUISINVOER**

Réf. Ref.	Dimensions Afmetingen	Emb. Verp.
<b>DHMIBR1620</b>	16/20 mm	50 / 2000
<b>DHMIBR1620 Black</b>	16/20 mm	50 / 2000
<b>DHMIBR1620 White</b>	16/20 mm	50 / 2000







# BOITE DE JONCTION KABELMOF

BOITES A COULER ET RESINE	GIETMOFFEN	78
GAINES THERMORETRACTABLES	WARMTEKRIMPENDE KOUSEN	79



### BOITE A COULER GT 1 kV

-60 +200°C

### GIETMOFFEN GT 1 kV

- Kabelmof met giethars voor synthetisch geïsoleerde kabels tot 1 kV
- Toepassing: Voor binnen, buiten, aarde, water, buis installatie
- Mof schokbestendig in polypropyleen

Réf. Ref.	Ø du câble Kabel Ø mm	XVB-F2 Section-Sectie mm <sup>2</sup>	EXVB Section-Sectie mm <sup>2</sup>	Dimensions Afmetingen L x H mm	Emb. Verp.
<b>DHGT10</b>	7 - 16	4 X 10	-	180 x 25	1
<b>DHGT11</b>	8 - 25	4 X 25	4 X 10	216 x 38	1
<b>DHGT12</b>	14 - 30	4 X 35	4 X 25	275 x 48	1

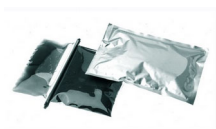

### RESINE A COULER GA

- Résine à couler de polyuréthane à deux composants sans halogènes et sans charge
- Selon Din VDE 0291/2, pour boîte de jonction et d'extrémité de câbles téléphoniques, de signalisation
- Câbles basse tension jusqu' à 1kV et câbles moyenne tension jusqu' à 10 kV

### GIETHARSEN GA

- Polyurethaan giethars uit twee componenten, chemisch bestendig, halogeenvrij
- Volgens VDE 0291/2 voor verbindingsmoffen en eindmoffen van telefoon en signaalkabels
- Laagspanningskabels tot 1kV en middenspanningskabels tot 10 kV

Réf. Ref.	Contenu Inhoud	Emb. Verp.
<b>DHGAM100</b>	100 ml	1
<b>DHGAM170</b>	170 ml	1
<b>DHGAM360</b>	360 ml	1
<b>DHGAM470</b>	470 ml	1



### MANCHON DE RACCORDEMENT

### VERBINDINGSMOF

Réf. Ref.	Câble mm <sup>2</sup> Kabel mm <sup>2</sup>	Contenu Inhoud	Dimensions Afmetingen L x l x H mm	Emb. Verp.
<b>DHGTQ1,5-2,5</b>	1,5 - 2,5 mm <sup>2</sup>	Gel	121 x 46 x 35 mm	1



### GEL SILICONE BICOMPOSANT

### TWEE COMPONENTEN GEL

-60 +200°C

Réf. Ref.	Contenu Inhoud	Emb. Verp.
<b>DHMP0030</b>	2 X 150MI	1
<b>DHMP0100</b>	2 X 0,5L	1



### MPONEGEL

- Gel Silicone Monocomposant En Cartouche
- -60 +200°C

### MPONEGEL

- Eén Component Gel Silicone In Cartridge
- -60 +200°C

Réf. Ref.	Contenu Inhoud	Emb. Verp.
<b>MPONEGEL</b>	300ML	1

### GAINES THERMORETRACTABLE A PAROI MINCE EN DEVIDOIR SSB

- Pouvoir de rétraction de 2 à 1
- Application universelle pour isolation, identification et protection des conducteurs
- Résistant aux UV
- Testé selon UL E 172094/MIL-I-23053/5 Classe 1
- Température: -55 à +135°C
- Couleur: noir
- Disponible également en bleu, rouge, transparent et vert/jaune
- Dévidoir carton très pratique

### WARMKRIMPENDE DUNWANDIGE KOUS IN DOOS SSB

- Krimpverhouding 2 tot 1
- Universele toepassing voor isolatie, identificatie en bescherming van de geleiders
- UV-bestendig
- Getest volgens UL E 172094/MIL-I-23053/5 Klasse 1
- Temperatuurbereik: -55 tot +135°C
- Kleur: zwart
- Beschikbaar in blauw, rood, doorschijnend en groen/geel
- Rol in Karton zeer handig



Réf.	Ø avant rétraction	Ø après rétraction	Epaisseur des parois	Longueur	Emb.
Ref.	Ø voor krimpen	Ø na krimpen	Wanddikte na krimpen	Lengte	Verp.
	D (mm)	D (mm)	W (mm)		
<b>DHSSB1,6-0,8</b>	1,6	0,8	0,45	15 m	1
<b>DHSSB2,4-1,2</b>	2,4	1,2	0,50	15 m	1
<b>DHSSB3,2-1,6</b>	3,2	1,6	0,50	15 m	1
<b>DHSSB4,8-2,4</b>	4,8	2,4	0,50	10 m	1
<b>DHSSB6,4-3,2</b>	6,4	3,2	0,65	10 m	1
<b>DHSSB9,5-4,8</b>	9,5	4,8	0,65	10 m	1
<b>DHSSB12,7-6,4</b>	12,7	6,4	0,65	8 m	1
<b>DHSSB19-9,5</b>	19,0	9,5	0,75	7 m	1
<b>DHSSB25,4-12,7</b>	25,4	12,7	0,90	4 m	1



# MATERIEL DE TERRE AARDINGSMATERIAAL

PIQUET DE TERRE	AARDSTAVEN	82
COLLIER DE TERRE	AARDINGSKLEMMEN	82
BOULON DE RACCORDEMENT	AANSLUITKLEMMEN	82
MATERIEL DE MISE A LA TERRE	AARDINGSMATERIAAL	83



**PIQUET DE TERRE**

- Cruciforme - zingué à chaud
- 50 x 50 x 3,5 mm
- Sans boulon

Réf.	Longueur	Emb.
Ref.	Lengte	Verp.
<b>DH206110</b>	1m	1
<b>DH206115</b>	1,5 m	1
<b>DH206120</b>	2m	1

**AARDSTAAF**

- Kruisvorm - warm verzinkt
- 50 x 50 x 3,5 mm
- Zonder bout



**PIQUET DE TERRE SANS DRAPEAU**

- Cruciforme - zingué à chaud
- 50 x 50 x 3,5 mm
- Sans boulon

Réf.	Longueur	Emb.
Ref.	Lengte	Verp.
<b>DH301-1-5</b>	1,5 m	150

**AARDSTAAF ZONDER VLAG**

- Kruisvorm - warm verzinkt
- 50 x 50 x 3,5 mm
- Zonder bout



**PIQUET DE TERRE ROND**

- Cuivré avec filet
- 30 microns

Réf.	Longueur	Ø mm	Filet	Emb.
Ref.	Lengte		Draad	Verp.
<b>DH32DR18</b>	1,50 m	16	5/8	1
<b>DH32DR4</b>	1,50 m	18	3/4	1

**RONDE AARDSTAAF**

- In roodkoper met draad
- 30 microns



**COLLIER DE TERRE INOX SIMPLE**

- Avec borne universelle de raccordement pour fil de section :  
min. 1 x 2,5 mm<sup>2</sup>  
max. 2 x 16 mm<sup>2</sup>
- Largeur de la bande 16 mm

Réf.	Longueur	Ø	Emb.
Ref.	Lengte		Verp.
<b>DH206069</b>	175 mm	3/8" - 2"	10

**INOX AARDINGSKLEM ENKEL**

- Met universele aansluitklem voor draad tussen Sectie :  
min. 1 x 2,5 mm<sup>2</sup>  
max. 2 x 16 mm<sup>2</sup>
- Breedte van de band 16 mm



**COLLIER DE TERRE INOX**

- Avec borne universelle de raccordement pour fil de section :  
min. 1 x 2,5 mm<sup>2</sup>  
max. 2 x 16 mm<sup>2</sup>
- Largeur de la bande 23 mm

Réf.	Longueur	Ø	Emb.
Ref.	Lengte		Verp.
<b>DH206070</b>	175 mm	Ø 3/8" - 2"	10
<b>DH206071</b>	310 mm	Ø 3/8" - 4"	10

**INOX AARDINGSKLEM**

- Met universele aansluitklem voor draad tussen Sectie :  
min. 1 x 2,5 mm<sup>2</sup>  
max. 2 x 16 mm<sup>2</sup>
- Breedte van de band 23 mm



**BORNIER A GRIFFES**

- Norme CEI
- Avec 1 boulon

Réf.	Ø mm	Section du câble	Emb.
Ref.		Kabel sectie	Verp.
<b>DHMP1</b>	6 - 8	10 - 16 mm <sup>2</sup>	1
<b>DHMP2</b>	9 - 12	25 - 35 mm <sup>2</sup>	1

**KLAUWKLEM**

- Normen CEI
- Met 1 bout



**BOULON DE RACCORDEMENT SIMPLE**

- Pour piquet de terre

Réf.	Section du câble	Emb.
Ref.	Kabel sectie	Verp.
<b>DH206101</b>	Ø 8 - 10 mm	25

**AANSLUITKLEM ENKEL**

- Voor aardstaaf

### BOULON DE RACCORDEMENT DOUBLE

- Pour piquet de terre

Réf.		Emb.
Réf.		Verp.
<b>DH206102</b>		25



### AANSLUITKLEM DUBBEL

- Voor aardstaaf

### BAGUE DE SERRAGE

- Pour piquet de terre rond

Réf.	Ø mm	Filet	Emb.
Réf.		Draad	Verp.
<b>DH32MU16</b>	14 - 16	5/8	1
<b>DH32MU18</b>	18 - 20	3/4	1



### AANSLUITRING

- Voor ronde aardstaaf

### MANCHON RACCORD

- En laiton pour piquet de terre rond

Réf.		Filet	Emb.
Réf.		Draad	Verp.
<b>DH32GR16</b>		5/8	1
<b>DH32GR18</b>		3/4	1



### VERBINDINGSMOF

- In messing voor ronde aardstaaf

### TETE DE FRAPPE

- Pour piquet de terre rond

Réf.	Ø mm	Filet	Emb.
Réf.		Draad	Verp.
<b>DH32PE16</b>	16	5/8	1



### SLAGMOF

- Voor ronde aardstaaf

### BARRETTE DE COUPURE DE TERRE

- Sur platine plastique

Réf.		Emb.
Réf.		Verp.
<b>DHSEZ2</b>		1



### BARRETTE POUR LIAISON 5

- Liaisons équipotielles  
- A combiner avec article SEZ2  
- pour dispersion en T

Réf.		Emb.
Réf.		Verp.
<b>DHSEZ5</b>		1



### AARDINGSONDERBREKER

- Op kunststofplaat

### AARDINGSONDERBREKER 5

- Equipotentiële verbindingen  
- In combinatie met artikel SEZ2  
- voor montage in T

### BARRETTE COUPURE DE TERRE AVEC RAIL

- Cuivre

Réf.		Emb.
Réf.		Verp.
<b>DHSEZ6</b>		1

### AARDINGSONDERBREKER MET RAIL

- Koper

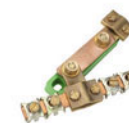





# SOQUETS ET ACCESSOIRES FITTINGEN EN TOEBEHOREN

SOQUETS E27	FITTINGEN E27	86
ADAPTATEURS	ADAPTER	88
SOQUETS E14	FITTINGEN E14	90
SUSPENSIONS	HANGLAMPEN	91
SOQUETS D'ILLUMINATION	VERLICHTINGSFITTING	92
SOQUETS HALOGENE	HALOGEEN FITTING	93
ACCESSOIRES DE LUSTRERIE	VERLICHTINGSACCESSOIRES	94



#### Kit LED+SOCKET

- Kit contenant:  
50 x Soquet E27 rapide noir  
50 x ampoule LED non dimmable 10W/2700K/806lm
- Branding personnalisable à partir de 10 sets

Réf.  
Ref.

#### Kit LED+SOCKET

- Kit met:  
50 x zwarte E27 lampenvoet  
50 x Halogeen niet dimbare LED lamp  
10W/2700K/806lm
- Persoonlijke branding vanaf 10 sets

#### PROMOKITLED

##### SOQUET BAKELITE LISSE E27

- Avec nipple métallique

Réf.	Couleur
Ref.	Kleur
<b>21 901 1</b>	Blanc - Wit
<b>21 901 3</b>	Noir - Zwart

##### BAKELIETE GLADDE FITTING E27

- Met metalen nippel

Réf.	Couleur	Soquet	Emb.
Ref.	Kleur	Fitting	Verp.
		E27	50
		E27	25



##### SOQUET BAKELITE DEMI-FILETAGE E27

- Avec nipple métallique
- Livré avec 1 bague E27

Réf.	Couleur
Ref.	Kleur
<b>21 902 1</b>	Blanc - Wit
<b>21 902 3</b>	Noir - Zwart

##### BAKELIETE FITTING HALFDRAAD E27

- Met metalen nippel
- Geleverd met 1 ring E27

Réf.	Couleur	Soquet	Emb.
Ref.	Kleur	Fitting	Verp.
		E27	50
		E27	25



##### BAGUE POUR SOQUET E27

- Bague bakélite E27
- Dimensions: Hauteur 8 x Ø 42 mm

Réf.	Couleur
Ref.	Kleur
<b>DH47EPW</b>	Blanc - Wit
<b>DH47EP</b>	Noir - Zwart

##### RING VOOR FITTING E27

- Bakeliet ring E27
- Afmetingen: Hoogte 8 x Ø 42 mm

Réf.	Couleur	Emb.
Ref.	Kleur	Verp.
		50
		50



##### SOQUET THERMOPLASTIQUE E27

- Soquet E27-4 A-250 V
- Sans couvercle
- Fixation automatique du couvercle
- Serre-fil automatique
- Dimensions: Hauteur 45,5 x Ø 37,8 mm

Réf.	Couleur
Ref.	Kleur
<b>21 910 1</b>	Blanc - Wit
<b>21 910 3</b>	Noir - Zwart

##### FITTING IN THERMO-PLASTIEK E27

- Fitting E27-4 A-250 V
- Zonder deksel
- Automatische bevestiging van deksel
- Automatische draadklem
- Afmetingen: Hoogte 45,5 x Ø 37,8 mm

Réf.	Couleur	Emb.
Ref.	Kleur	Verp.
		10
		10



##### SOQUET EN PORCELAINE CORPS LISSE E27

- 4 A, 250V, T 220° C
- Cebec

Réf.	Description
Ref.	Omschrijving
<b>21 900 0</b>	Nippel 1/8"

##### PORSELEINEN GLADDE FITTING E27

- 4 A, 250V, T 220° C
- Cebec

Réf.	Description	Omschrijving	Emb.
Ref.	Omschrijving		Verp.
		Nippel 1/8"	10



##### SOQUET EN PORCELAINE E27

- Avec patte métallique
- Avec nipple métallique M10 x 1
- Avec vis de blocage + vis pour mise à la terre

Réf.	Dimensions
Ref.	Afmetingen
<b>21 913 1</b>	H 64 x Ø 44 mm

##### PORSELEINEN FITTING E27

- Met bevestiging in metaal
- Met metalen nippel M10 x 1
- Met klemvrijs + aardingsaansluiting

Réf.	Dimensions	Emb.
Ref.	Afmetingen	Verp.
		10



**SOQUET EN FER CADMIE LAITONNE**

- Filet extérieur E27
- Pastille en porcelaine + mise à la terre
- Livré avec 2 bagues

**FITTING IN VERZINKT IJZER VERKOPERD**

- Buitenschroefdraad E27
- Porseleinen binnenstuk + aardingsaansluiting
- Geleverd met 2 ringen



Réf.	Soquet	Emb.
Ref.	Fitting	Verp.
<b>21 904 0</b>	E27	10



#### REDUCTION POUR SOQUET

- Pour différents soquets
- Dimensions: Ø 28 x H 45 mm

Réf.	Description
21 915 0	E 27 à E 14

#### REDUCTIE VOOR FITTING

- Voor verschillende fittingen
- Afmetingen: Ø 28 x H 45 mm

Omschrijving	Emb. Verp.
E 27 naar E 14	10



#### AUGMENTANT POUR SOQUET

- Pour différents soquets
- Dimensions: Ø 32 x H 40 mm

Réf.	Description
21 916 0	E 14 à E 27

#### VERGROTING VOOR FITTING

- Voor verschillende fittingen
- Afmetingen: Ø 32 x H 40 mm

Omschrijving	Emb. Verp.
E 14 naar E 27	10



#### ADAPTATEUR E14 A GU10

- Adaptateur céramique pour soquet

Réf.	Description
21 916 1	E14 à GU10

#### ADAPTER E14 NAAR GU10

- Keramische adapter voor fitting

Omschrijving	Emb. Verp.
E14 naar GU10	20



#### ADAPTATEUR E14 A G9

- Adaptateur céramique pour soquet

Réf.	Description
21 916 2	E14 à G9

#### ADAPTER E14 NAAR G9

- Keramische adapter voor fitting

Omschrijving	Emb. Verp.
E14 naar G9	20



#### ADAPTATEUR E27 A GU10

- Adaptateur céramique pour soquet

Réf.	Description
21 915 1	E27 à GU10

#### ADAPTER E27 NAAR GU10

- Keramische adapter voor fitting

Omschrijving	Emb. Verp.
E27 naar GU10	10





#### SOQUET BAKELITE LISSE E14

- Avec nipple métallique

Réf.	Couleur	Soquet	Emb.
Ref.	Kleur	Fitting	Verp.
<b>21 908 1</b>	Blanc - Wit	E14	100
<b>21 908 3</b>	Noir - Zwart	E14	100

#### BAKELIETE GLADDE FITTING E14

- Met metalen nippel

#### SOQUET BAKELITE DEMI-FILETAGE E14

- Avec nipple métallique
- Livré avec 1 bague E14

Réf.	Couleur	Soquet	Emb.
Ref.	Kleur	Fitting	Verp.
<b>21 909 3</b>	Noir-Zwart	E14	100
<b>21 909 1</b>	Blanc-Wit	E14	100

#### BAKELIETE FITTING HALFDRAAD E14

- Met metalen nippel
- Geleverd met 1 ring E14

#### BAGUE POUR SOQUET E14

- Bague bakélite E14
- Dimensions: Hauteur 12,5 x Ø 32 x 42 mm

Réf.	Couleur	Emb.
Ref.	Kleur	Verp.
<b>DH34EPW</b>	Blanc - Wit	100
<b>DH34EP</b>	Noir - Zwart	100

#### RING VOOR FITTING E14

- Ring bakeliet E14
- Afmetingen: Hoogte 12,5 x Ø 32 x 42 mm

#### SOQUET EN FER CADMIE LAITONNE

- Avec filet extérieur E14, pastille en porcelaine + mise à la terre
- Livré avec 2 bagues

Réf.	Soquet	Emb.
Ref.	Fitting	Verp.
<b>21 914 0</b>	E14	10

#### FITTING IN VERZINKT IJZER VERKOPERD

- Met buitenschroefdraad E14, porseleinen binnenstuk + aardingsaansluiting
- Geleverd met 2 ringen

#### SOQUET-BOUGIE E14 NON EXTENSIBLE

- Non-extensible, d'une hauteur de
- 70 mm - 85 mm - 100 mm
- Ø extérieur 22,5 mm
- Nipple M10x1 avec vis de blocage

Réf.	Couleur	Soquet	Emb.
Ref.	Kleur	Fitting	Verp.
<b>21 933 0</b>	Noir - Zwart	E14	50

#### KAARSENFITTING E14 NIET UITTREKBAAR

- Niet uittrekbaar hoogte
- 70 mm - 85 mm - 100 mm
- Buiten Ø 22,5 mm
- Nippel M10x1 met klemvijs

#### FOURREAU

- Pour socket E14 d'une hauteur de :
- 70 mm, 85 mm, 100 mm

Réf.	Description	Omschrijving	Dimensions Afmetingen	Emb. Verp.
<b>21 935 4</b>	Blanc avec gouttes +ombrage, en carton	Witte kaars met druppels + schaduwzijde in karton	H100 x Ø 22,5 mm	10
<b>21 939 0</b>	Antique beige avec gouttes +ombrage en carton	Antiek beige kaars met druppels + schaduwzijde in karton	H100 x Ø 22,5 mm	10

#### KAARS

- Voor fitting E14 van een hoogte van :
- 70 mm, 85 mm, 100 mm

**PAVILLON CONIQUE**

- Avec vis comprise
- Dimensions: Hauteur 86,2 x Ø 125,8 mm

Réf.	Couleur	Emb.
Ref.	Kleur	Verp.
<b>13 187 3</b>	Noir - Zwart	10
<b>13 187 1</b>	Blanc - Wit	10



**KONISCH PAVILJOEN**

- Met vijs inbegrepen
- Afmetingen: Hoogte 86,2 x Ø 125,8 mm

**SOQUET AVEC SUSPENSION ET PAVILLON CONIQUE**    **FITTING MET PENDEL EN KONISCH PAVILJOEN**

- |  |   |
|--|---|
| <ul style="list-style-type: none"> <li>- Soquet E27 avec filetage extérieur livré avec bague et nipple</li> <li>- Fils HO3VVF de 2 x 0,75 mm, longueur 1 m + pavillon conique</li> </ul> | <ul style="list-style-type: none"> <li>- Fitting E27 met buitenschroefdraad geleverd met ring en ontlastingsbeugel</li> <li>- Draad HO3 VVF van 2 x 0,75 mm, lengte 1 m + konische paviljoen</li> </ul> |
|--|---|

Réf.	Couleur	Emb.
Ref.	Kleur	Verp.
<b>60 097 0</b>	Blanc - Wit	1
<b>60 097 3</b>	Noir - Zwart	1



**SOQUET E27 - 150 mm**

- Connecteur
- Douille noire E27
- Suspension 150 mm

**FITTING E27 - 150 mm**

- Connector
- E27 zwarte fitting
- 150 mm ophanging

Réf.	Emb.
Ref.	Verp.
<b>DHVS547393</b>	1





**SOQUET D'ILLUMINATION E10**

- Basse tension max. 12 V
- Avec base de fixation

Réf.	Couleur	Soquet	Emb.
Ref.	Kleur	Fitting	Verp.
<b>21 920 1</b>	Blanc - Wit	E10	10
<b>21 920 3</b>	Noir - Zwart	E10	10

**VERLICHTINGSFITTING E10**

- Lage spanning max. 12 V
- Met bevestigingsbasis



**SOQUET D'ILLUMINATION E14**

- Basse tension max. 12 V
- Avec base de fixation

Réf.	Couleur	Soquet	Emb.
Ref.	Kleur	Fitting	Verp.
<b>21 921 1</b>	Blanc - Wit	E14	10
<b>21 921 3</b>	Noir - Zwart	E14	10

**VERLICHTINGSFITTING E14**

- Lage spanning max. 12 V
- Met bevestigingsbasis



**SOQUET TL G13**

- Fixation automatique de la douille par clips latéraux ou par vis et écrous fournis sur demande n° 381F

Réf. Ref.	Description	Omschrijving	Emb. Verp.
<b>24 040 0</b>	Avec porte-starter	Met starterhouder	100
<b>24 039 0</b>	Sans porte-starter	Zonder startehouder	200

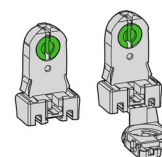

**EENVOUDIGE TL FITTING G13**

- Automatische bevestiging van de fitting door clips of door vijzen en moeren, geleverd op aanvraag nr. 381F

**SOQUET HALOGENE UNIVERSEL AVEC FIL**

- Pour lampes halogènes 10 A - 24 V avec fil:
- Socket G4, GZ4, G5.3, GX5.3, G6.35, GY6.35
- Corps en céramique
- Contacts en nickel

Réf. Ref.	Description	Omschrijving	Dimensions Afmetingen	Emb. Verp.
<b>24 210 0</b>	Avec fil 140 mm	Met draad 140 mm	H 9 x Ø 17 mm	10
<b>24 213 0</b>	Avec fil 250 mm	Met draad 250 mm	H 9 x Ø 17 mm	10
<b>24 214 0</b>	Avec fil 400 mm	Met draad 400 mm	H 9 x Ø 17 mm	10
<b>24 215 0</b>	Avec fil 750 mm	Met draad 750 mm	H 9 x Ø 17 mm	10
<b>24 212 0</b>	Avec fil 1000 mm	Met draad 1000 mm	H 9 x Ø 17 mm	10



**UNIVERSELE HALOGEENFITTING MET DRAAD**

- Voor halogeene lampen 10 A - 24 V met draad:
- Fitting G4, GZ4, G5.3, GX5.3, G6.35, GY6.35
- Fitting in keramiek
- Kontakten in nikkel

**SOQUET HALOGENE GU10 AVEC FIL**

- GU10- 2 A - 250 V
- Avec fil longueur 140 mm
- Fixation par vis
- Corps en stéatite
- Base en PPS (T1 = 240°C)
- Contacts en nickel

Réf. Ref.	Type	Description	Omschrijving	Dimensions Afmetingen	Emb. Verp.
<b>24 218 0</b>	GU10	Avec fil 140 mm	Met draad 140 mm	H 15,7 x Ø 28 mm	25



**HALOGEENFITTING GU10 MET DRAAD**

- GU10- 2 A - 250 V
- Met draad lengte 140 mm
- Bevestigen door vijzen
- Fitting in steatiet
- Basis in PPS (T1 = 240°C)
- Kontakten in nikkel

**SOQUET HALOGENE G9**

- G9 - 0,5 A - 250 V
- Fixation par vis M3

Réf. Ref.	Description	Omschrijving	Dimensions Afmetingen	Emb. Verp.
<b>24 219 0</b>	Avec fil 140 mm	Met draad 140 mm	H 33,5 x Ø 26,2 mm	1

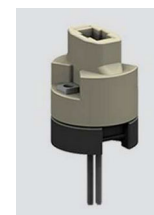

**HALOGEEN FITTING G9**

- G9 - 0,5 A - 250 V
- Bevestigen door vijzen

**DOUILLE POUR PROJECTEUR HALOGENE 150/500 W FITTING VOOR HALOGEENPROJECTOR 150/500 W**

- Douille pour projecteur 150/500 W
- Fitting voor armatuur 150/500 W

Réf. Ref.	Dimensions Afmetingen	Emb. Verp.
<b>24 209 0</b>	78 mm	1
<b>24 211 0</b>	117,6 mm	1





#### TUBE FILETE

- 1/8" en fer laitoné
- M 10 x 1

Réf.	Longueur	Emb.
Ref.	Lengte	Verp.
<b>21 946 1</b>	15 mm	100
<b>21 947 0</b>	20 mm	100
<b>21 948 0</b>	30 mm	100
<b>21 948 1</b>	50 mm	100
<b>21 950 0</b>	100 mm	100
<b>21 949 0</b>	1000 mm	100

#### BUIS MET SCHROEFDRAAD

- 1/8" verkoperd
- M 10 x 1



#### CABLE SOKAFLEX

- 2 A - 250 V
- Pour tubes fluo, T5, T8
- Longueur: 1,20 m

#### SOKAFLEX KABEL

- 2 A - 250 V
- Voor buislampen, T5, T8
- Lengte: 1,20 m

Réf.	Description	Omschrijving	Emb.
Ref.			Verp.
<b>24 034 0</b>	Câble souple pour T5	Soepele kabel voor T5	1
<b>24 043 0</b>	Câble rigide pour T8	Strakke kabel voor T8	1
<b>24 042 0</b>	Câble rigide pour T5	Strakke kabel voor T5	1
<b>24 035 0</b>	Câble souple pour T8	Soepele kabel voor T8	1



#### MANCHON

- Laiton
- 1/8" - M 10 x 1

#### MOF

- Messing
- 1/8" - M 10 x 1

Réf.	Dimmension	Emb.
Ref.	Afmeting	Verp.
<b>21 955 0</b>	Ø 12 x H 13 mm	100

13



#### ECROU

- En laiton - 6 pans
- 1/8" - M 10 x 1

#### ZESKANTIGE MOER

- Messing
- 1/8" - M 10 x 1

Réf.	Emb.
Ref.	Verp.
<b>21 946 0</b>	100



#### NIPPLE PLATEAU 1/8"

- Ø 26 mm
- Laiton estampé M 10 x 1

#### PLAATNIPPEL 1/8"

- Ø 26 mm
- Verkoperd M 10 x 1

Réf.	Emb.
Ref.	Verp.
<b>21 940 0</b>	100

# DIMMER ELECTRONIQUE ELECTRONISCHE DIMMERS

Dmax

Dmax

96

INSTALLATION | INSTALLATE



**Dmax 420 BLE**

- Le Dimmax 420BLE est un variateur de lumière Bluetooth® universel (R,L,C) électronique et silencieux dont la puissance max peut aller de 0W jusqu'à 420W. Il dispose de modes optimisés pour les LEDs (de 0W jusqu'à 200W et 30 ampoules).
- Il se contrôle via l'application "Dmax by Domintell" disponible gratuitement sur le Google Play Store et l' App Store qui permet notamment la sélection du Mode opératoire, la sélection du seuil minimum de démarrage ou l'affichage des états.
- 1 (ou plusieurs) bouton poussoir externe pour allumer, éteindre ou régler le taux de dimmage
- Il permet de contrôler jusqu'à 8 modules simultanément
- Conditions nominales : 230V AC +/- 15%
- Température ambiante: 10°C à 40°C
- Raccordement 4 fils
- Se monte à l'arrière du bouton poussoir
- Garantie 5 ans

**Dmax 420 BLE**

- De Dimmax 420BLE is een stille universele elektronische Bluetooth® dimmer (R, L, C LED) van 0 tot 420W. Hij beschikt over geoptimaliseerde modi voor LED (van 0W tot 200W en 30 lampjes)
- De controle gebeurt via de gratis op Google Play en Apple app Store beschikbare "Dmax by Domintell" app waarmee men kan dimmen en schakelen, de werkingsmodus en het minimale dimniveau kan kiezen en de status weergeven.
- 1 of meer externe druktoetsen om aan of uit te schakelen en te dimmen
- De app kan tegelijkertijd 8 modules controleren
- Nominale aansluiting: 230V AC +/- 15%
- Omgevingstemperatuur: 10°C tot +40°C
- 4 draads aansluiting (met neuter)
- Past achter de drukknop.
- 5 Jaar Garantie

Réf.  
Ref.

Emb.  
Verp.

**DM420BLE**

1



**REMAX**

- Opérateur relais pour commander des charges jusqu'à 8 A.
- Permet de piloter tous vos appareils via l'application "Dmax by Domintell" sur votre smartphone jusqu'à vos luminaires
- Configuration facile depuis l'application
- Garantie 5 ans

**REMAX**

- Relais module om belastingen tot 8A te schakelen.
- Schakel verlichting en toestellen aan en uit via uw smartphone met de "Dmax by Domintell" app
- Eenvoudige configuratie via de app.
- 5 jaar garantie

Réf.  
Ref.

Emb.  
Verp.

**REMAX**

1



**BLINDMAX**

- Opérateur relais
- Permet l'ouverture et la fermeture facile de vos volets ou stores existants via l'application "Dmax by Domintell"
- Adaptable à plusieurs modes opératoires.
- Timer de sécurité intégré (stoppe les mouvements d'ouverture et de fermeture )
- Création de vos atmosphères favorites.
- 5 ans garantie

**BLINDMAX**

- Relais module
- Opent en sluit eenvoudig rolluiken en rolgordijnen via de "Dmax by Domintell" app
- Aanpasbaar aan verschillende operationele modi.
- Geïntegreerde veiligheids timer (stop de open en sluitbeweging).
- Creatie van uw favoriete sferen.
- 5 jaar garantie

Réf.  
Ref.

Emb.  
Verp.

**DMBLINDMAX**

1

### STRIPMAX

- LE DMSTRIPMAX est un Variateur silencieux pour 1 canal strips LED de 12 ou 24V à contrôle à un canal (max. 6A)
- Contrôle via l'application gratuite "Dmax by Domintell" disponible sur Google Play Store et Apple App Store. Avec l'application on peut dimmer, changer le mode opérationnel et le satus
- 1 ou plusieurs touches externes pour commander le dimmer
- L'application peut contrôler 8 appareils en même temps
- Tension nominale: 12 24 VDC
- Température ambiante : 10°C à
- Se monte à l'arrière du bouton poussoir
- 5 ans de garantie

Réf.  
Ref.

### STRIPMAX

- De DMSTRIPMAX is een stille dimmer voor 1 kanaals LEDstrips op 12 of 24V (max. 6A)
- De controle gebeurt via de gratis op Google Play en Apple app Store beschikbare "Dmax by Domintell" app waarmee men kan dimmen en schakelen, de werkingsmodus kan kiezen en de status weergeven
- 1 of meer externe druktoetsen om aan of uit te schakelen en te dimmen
- De app kan tegelijkertijd 8 toestellen controleren
- Nominale aansluiting: 12 24VDC
- Omgevingstemperatuur: 10°C tot +40°C
- Past achter de drukknop.
- 5Jaar Garantie



Emb.  
Verp.

### DMSTRIPMAX

1

#### STRIPMAX RGBW

- LE DMSTRIPMAXRGBW est un variateur silencieux pour 4 canaux strips LED de 12 ou 24V (max. 6A)
- Contrôle via l'application gratuite "Dmax by Domintell" disponible sur Google Play Store et Apple App Store. Avec l'application on peut dimmer, changer le mode opérationnel et le satus
- 1 ou plusieurs touches externes pour commander le canal blanc
- 1 ou plusieurs touches externes pour commander les canaux RGB
- L'application peut contrôler 8 appareils en même temps
- Tension nominale: 12 24 VDC
- Température ambiante : 10°C à +40°C
- Se monte à l'arrière du bouton poussoir
- 5 ans de garantie

Réf.  
Ref.

#### STRIPMAX RGBW

- De DMSTRIPMAXRGBW is een stille dimmer voor 4 kanaals LEDstrips op 12 of 24V (max. 2A per kanaal)
- De controle gebeurt via de gratis op Google Play en Apple app Store beschikbare "Dmax by Domintell" app waarmee men kan dimmen en schakelen, de werkingsmodus kan kiezen en de status weergeven.
- 1 of meer externe druktoetsen om het witte kanaal aan of uit te schakelen en te dimmen
- 1 of meer externe druktoetsen om RGB kanalen aan of uit te schakelen en te regelen
- De app kan tegelijkertijd 8 toestellen controleren
- Nominale aansluiting: 12 24VDC
- Omgevingstemperatuur: 10°C tot +40°C
- Past achter de drukknop.
- 5 Jaar Garantie



Emb.  
Verp.

### DMSTRIPMAXRGBW

1

#### DIMMAX 420 SL

- Le Dimmax 420SL est un variateur statique & silencieux de 420W pour systèmes d'éclairage résistifs, capacitifs et inductifs. Il dispose d'un mode optimisé pour les Leds (jusqu'à 200W)
- Il se contrôle par:
  - 1 voyant rouge indiquant l'état et les erreurs
  - 1 sélecteur de mode opératoire
  - 1 sélecteur de seuil minimum de démarrage
  - 1 (ou plusieurs) bouton poussoir externe pour allumer, éteindre et régler le taux de dimmage
- Conditions nominales: 230V AC +/- 15%
- Température ambiante: -10°C à 40°C
- Version 4 fils

Réf.  
Ref.

#### DIMMAX 420 SL

- De Dimmax 420SL is een 420W statische & geluidloze elektronische lichtdimmer voor resistieve, capacitieve en inductieve verlichtingssystemen, met geoptimaliseerde werkingsmodus voor Leds (tot 200W)
- Hij wordt bediend door:
  - 1 rood lampje om status of fouten te melden
  - 1 regeling voor werkingsmodus
  - 1 regeling voor minimaal startniveau
  - 1 (of meer) externe drukknoppen om te starten, te stoppen en het niveau in te stellen
- Nominale condities: 230V AC +/- 15 %
- Omgevingstemperatuur : -10°C tot 40°C
- Uitvoering 4-draads



Réf.  
Ref.

Puissance  
Vermogen

Dimensions  
Afmetingen

Emb.  
Verp.

### DHDM420SL

200 W - 420 W

46 x 46 x 18 mm

1



**DIMMAX 420 SLR**

- Le 420 SLR pour installation sur rail DIN est un variateur statique et silencieux de 420W pour systèmes d'éclairage résistifs, capacitifs et inductifs. Il dispose d'un mode optimisé pour les Leds (jusqu'à 200W)
- Il se contrôle par:
  - 1 voyant rouge indiquant l'état et les erreurs
  - 1 sélecteur de mode opératoire
  - 1 sélecteur de seuil minimum de démarrage
  - 1 (ou plusieurs) bouton poussoir externe pour allumer, éteindre et régler le taux de dimmage
- Conditions nominales: 230V AC +/- 15%

**DIMMAX 420 SLR**

- De 420 SLR voor installatie op DIN rails, 420W statische & geluidloze elektronische lichtdimmer voor resistieve, capacitieve and inductieve verlichtingssystemen, met geoptimaliseerde werkingsmodus voor Leds (tot 200W)
- Hij wordt bediend door:
  - 1 rood lampje om status of fouten te melden
  - 1 regeling voor werkingsmodus
  - 1 regeling voor minimaal startniveau
  - 1 (of meer) externe drukknoppen om te starten, te stoppen en het niveau in te stellen
- Norminale condities: 230V AC +/- 15 %

Réf.	Puissance	Dimensions	Emb.
Ref.	Vermogen	Afmetingen	Verp.

<b>DHDM420SLR</b>	200 W	98 x 57 x 18 mm	1
-------------------	-------	-----------------	---



**Dmax 380 SLX**

- Le Dimmax 380SLX est un variateur de lumière universel (R,L,C led) électronique et silencieux dont la puissance peut aller de 8W jusqu'à max 420W. Il Dispose de modes optimisés pour les led (de 8W jusqu'à 200W et 30 ampoules)
- Il se contrôle via un bouton poussoir:
  - 1 voyant rouge indiquant l'état et les erreurs
  - 1 sélecteur de mode opératoire
  - 1 sélecteur de seuil minimum de démarrage
  - 1 (ou plusieurs) bouton poussoir externe pour allumer, éteindre et régler le taux de dimmage
- Conditions nominales : 230V AC+/- 15%
- T° ambiante : 10°C à 40°C
- Raccordement 3Fils (sans neutre)
- Se monte à l'arrière du bouton poussoir
- 5 ans garantie

**Dmax 380 SLX**

- De Dimmax 380SLX is een stille universele elektronische dimmer (R, L, C led) van 8 tot 420W. Hij beschikt over geoptimaliseerde modi voor led (van 8W tot 200W en 30 lampjes)
- De controle gebeurt via een gewone druktoets:
  - 1 rode led voor de status en de foutcodes
  - 1 mode selector (fase af en aansnijding; speciaal led en speciaal filament led lampen)
  - 1 potentiometer om het minimale dimniveau in te stellen
  - 1 of meer externe druktoetsen om aan of uit te schakelen en te dimmen
- Norminale aansluiting: 230V AC +/- 15%
- Omgevingstemperatuur: 10°C tot +40°C
- 3 draads aansluiting (zonder neuter)
- Past achter de drukknop.
- 5 jaar garantie

Réf.	Emb.
Ref.	Verp.

<b>DM380SLX</b>	1
-----------------	---

# TRANSFO ELECTRONIQUE ELECTRONISCHE TRANSFO

TRANSFO ELECTRONIQUE

ELECTRONISCHE TRANSFO

100

INSTALLATION | INSTALLATE



#### TRANSFO ELECTRONIQUE

- Transfo électronique
- De 20 W ÷ 60 W
- De 20 W ÷ 105 W
- Tension : 230-240 V, 12 V, 50-60 Hz
- Protection thermique
- Protection de surcharge à autorétablissement
- Protection de court-circuit à autorétablissement
- Utilisable avec variateur IGBT ou Triac
- Bornier de raccordement : 2,5 mm<sup>2</sup>
- Dimensions : L 100 - l 33 - h 20 mm
- Ø du trou 40 mm
- 5 ans de garantie - CE - ENEC

#### ELECTRONISCHE TRANSFO

- Electronische transfo
- Van 20 W ÷ 60 W
- Van 20 W ÷ 105 W
- Spanning : 230-240 V, 12 V, 50-60 Hz
- Zelfrestering termische beveiliging
- Zelfrestering overspanningsbeveiliging
- Zelfrestering kortsluitingsbeveiliging
- Dimbaar door fase aan-en afsnijding
- Aansluitingkleem : 2,5 mm<sup>2</sup>
- Afmetingen : L 100 - b 33 - h 20 mm
- Ø van het gat 40 mm
- 5 jaar waarborg - CE - ENEC

Réf.	Puissance	Emb.
Réf.	Vermogen	Verp.
<b>24 201 0</b>	60 VA	1
<b>24 202 0</b>	105 VA	1



#### TRANSFORMATEUR ELECTRONIQUE - LED

#### ELEKTRONISCHE TRANSFORMATOR - LED

Réf.	Type	Puissance	Tension	Emb.
Réf.	Type	Vermogen	Spanning	Verp.
<b>DHMC21918</b>	IP 20	2-30 W	12V	1
<b>DHMC22918</b>	IP 20	2-30 W	12V	1



#### TRANSFORMATEUR LED DIMABLE

#### TRANSFO LED DIMBAAR

- Convertisseur de sécurité électronique dimmable
- Pour lampe incandescente halogène et LED
- Entrée: 230 VAC 50 Hz
- Sortie: 12 VAC
- Puissance: lampe halogène 0 à 60 W
- Puissance: lampe LED 2 à 30 W
- Température: -20°C à +50°C

- Electronische dimbare veiligheidstransfo
- Voor halogeenlamp of LED
- Ingang: 230 VAC 50 Hz
- Uitgang: 12 VAC
- Vermogen: halogeenlamp 0 tot 60 W
- Vermogen: LED lamp 2 tot 30 W
- Werkingstemperatuur: -20°C à +50°C

Réf.	Emb.
Réf.	Verp.
<b>DHB4704</b>	1



# FUSIBLES ZEKERINGEN

FUSIBLES SOUS VERRE	GLASZEKERINGEN	102
PORTE-FUSIBLES	GLASZEKERINGHOUDERS	103
FUSIBLE DZ	DZ ZEKERING	103
FUSIBLES AUTOMATIQUE	ZEKERINGEN AUTOMATEN	104



**FUSIBLE SOUS VERRE RAPIDE 5X20**

- 5x20 mm-250 V-IEC 127 Rapide

Réf. Ref.	Ampérage Stroomsterkte	Emb. Verp.
<b>DH520F0-05</b>	50 mA	1
<b>DH520F0-063</b>	63 mA	1
<b>DH520F0-08</b>	80 mA	1
<b>DH520F0-1</b>	100 mA	1
<b>DH520F0-125</b>	125 mA	1
<b>DH520F0-16</b>	160 mA	1
<b>DH520F0-2</b>	200 mA	1
<b>DH520F0-25</b>	250 mA	1
<b>DH520F0-315</b>	315 mA	1
<b>DH520F0-4</b>	400 mA	1
<b>DH520F0-5</b>	500 mA	1
<b>DH520F0-63</b>	630 mA	1
<b>DH520F0-8</b>	800 mA	1
<b>DH520F1</b>	1 A	1
<b>DH520F1-25</b>	1,25 A	1
<b>DH520F1-6</b>	1,6 A	1
<b>DH520F2</b>	2 A	1
<b>DH520F2-5</b>	2,5 A	1
<b>DH520F3-15</b>	3,15 A	1
<b>DH520F4</b>	4 A	1
<b>DH520F5</b>	5 A	1
<b>DH520F6-3</b>	6,3 A	1
<b>DH520F8</b>	8 A	1
<b>DH520F9</b>	9 A	1
<b>DH520F10</b>	10 A	1
<b>DH520F12</b>	12 A	1
<b>DH520F15</b>	15 A	1
<b>DH520F20</b>	20 A	1
<b>DH520F25</b>	25 A	1

**GLAS ZEKERINGEN FLINK 5X20**

- 5x20 mm-250 V-IEC 127 Flink



**FUSIBLE SOUS VERRE RETARDE 5X20**

- 5x20 mm-250 V-IEC 127 Retardé

Réf. Ref.	Ampérage Stroomsterkte	Emb. Verp.
<b>DH520T0-05</b>	50 mA	1
<b>DH520T0-1</b>	100 mA	1
<b>DH520T0-125</b>	125 mA	1
<b>DH520T0-25</b>	250 mA	1
<b>DH520T0-315</b>	315 mA	1
<b>DH520T0-5</b>	500 mA	1
<b>DH520T0-63</b>	630 mA	1
<b>DH520T0-8</b>	800 mA	1
<b>DH520T1</b>	1 A	1
<b>DH520T1-25</b>	1,25 A	1
<b>DH520T1-6</b>	1,6 A	1
<b>DH520T2</b>	2 A	1
<b>DH520T2-5</b>	2,5 A	1
<b>DH520T3-15</b>	3,15 A	1
<b>DH520T4</b>	4 A	1
<b>DH520T5</b>	5 A	1
<b>DH520T6-3</b>	6,3 A	1
<b>DH520T8</b>	8 A	1
<b>DH520T10</b>	10 A	1
<b>DH520T12</b>	12,5 A	1
<b>DH520T15</b>	15 A	1

**GLAS ZEKERINGEN TRraag 5X20**

- 5x20 mm-250 V-IEC 127 Traag

### FUSIBLE SOUS VERRE RAPIDE 6,3X32

- 6,3x32 mm-250 V-IEC 127 Rapide

Réf. Ref.	Ampérage Stroomsterkte	Emb. Verp.
<b>DH632F0-315</b>	315 mA	1
<b>DH632F1</b>	1 A	1
<b>DH632F1-6</b>	1,6 A	1
<b>DH632F2</b>	2 A	1
<b>DH632F5</b>	5 A	1
<b>DH632F6-3</b>	6,3 A	1
<b>DH632F8</b>	8 A	1
<b>DH632F10</b>	10 A	1
<b>DH632F15</b>	15 A	1
<b>DH632F20</b>	20 A	1
<b>DH632F25</b>	25 A	1



### GLAS ZEKERINGEN FLINK 6,3X32

- 6,3x32 mm-250 V-IEC 127 Flink

### FUSIBLE SOUS VERRE RETARDE 6,3X32

Réf. Ref.	Ampérage Stroomsterkte	Emb. Verp.
<b>DH632T1</b>	1 A	1
<b>DH632T2</b>	2 A	1
<b>DH632T2-5</b>	2,5 A	1
<b>DH632T3-15</b>	3,15 A	1
<b>DH632T4</b>	4 A	1
<b>DH632T5</b>	5 A	1
<b>DH632T6-3</b>	6,3 A	1
<b>DH632T8</b>	8 A	1
<b>DH632T10</b>	10 A	1
<b>DH632T20</b>	20 A	1



### GLAS ZEKERINGEN TRAAG 6,3X32

### PORTE-FUSIBLE VOLANT 5X20 ET 6,3X32

- Pour fusible 5x20 mm  
- et 6,3x32 mm  
- 10 A-250 V- CE

Réf. Ref.	Couleur Kleur	Emb. Verp.
<b>DH820V68</b>	Noir - Zwart	1

### GLASZEKERINGHOUDER 5X20 EN 6,3X32

- Demonteerbaar voor glaszekeringen 5x20 mm  
- en 6,3x32 mm  
- 10 A-250 V- CE

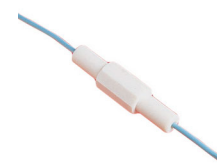

### RACCORD PORTE-FUSIBLE 5X20

- Pour fusible sous verre 5 x 20 mm  
- 10 A - 250 V

Réf. Ref.	Description Omschrijving	Emb. Verp.
<b>DH820MP1</b>	1 pôle - 1 polig	10
<b>DH820MP2</b>	2 pôles - 2 polige	10
<b>DH820MP3</b>	3 pôles - 3 polige	10

### LUSTERKLEM MET ZEKERINGHOUDER 5X20

- Voor glaszekeringen 5 x 20 mm  
- 10 A - 250 V

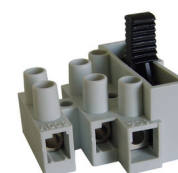

### FUSIBLE DZ II E27

- CEBEC

Réf. Ref.	Description Omschrijving	Ø A mm	Ø B mm	Emb. Verp.
<b>DH2410-6</b>	6 A rapide - flink	21,5	6	1
<b>DH2410-10</b>	10 A rapide - flink	21,5	8	1
<b>DH2410-16</b>	16 A rapide - flink	21,5	10	1
<b>DH2410-20</b>	20 A rapide - flink	21,5	12	1
<b>DH2410-25</b>	25 A rapide - flink	21,5	14	1
<b>DH2410T2</b>	2 A rapide - traag	21,5	6	1
<b>DH2410T6</b>	6 A retardé - traag	21,5	6	1
<b>DH2410T10</b>	10 A retardé - traag	21,5	8	1
<b>DH2410T16</b>	16 A retardé - traag	21,5	10	1
<b>DH2410T25</b>	25 A retardé - traag	21,5	14	1

### ZEKERING DZ II E27

- CEBEC

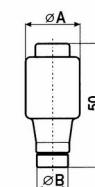

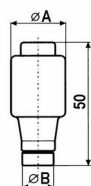

**FUSIBLE DZ III E33**

- CEBEC

Réf.	Description	$\varnothing A$ mm	$\varnothing B$ mm	Emb.
Ref.	Omschrijving			Verp.
<b>DH2420T35</b>	35 A retardé - traag	28	15	1
<b>DH2420T50</b>	50 A retardé - traag	28	17,5	1
<b>DH2420T63</b>	63 A retardé - traag	28	19,5	1

**ZEKERING DZ III E33**

- CEBEC

**AUTOMATE A VISSER**

- Petit modèle - VDE

Réf.	Ampérage	Emb.
Ref.	Stroomsterkte	Verp.
<b>DH2460-16</b>	16 A	1
<b>DH2460-20</b>	20 A	1
<b>DH2460-25</b>	25 A	1

**SCHROEFAUTOMAT**

- Klein model - VDE

# OUTILLAGE GEREEDSCHAP

DEROULEUR DE CABLE	KABELAFROLLER	106
TIRE-FIL	TREKVEER	106
JOKARI	JOKARI	107
KDS	KDS	108
THERMOPLONGEUR	DOMPELAARS	109



#### DEROULEUR DE CÂBLE 1200

- Les nouveaux derouleur de câble HAUPA ont été développés pour une utilisation quotidienne et intensive.
- Les cadres latéraux sont en acier galvanisé enduit de poudre. Les rouleaux de roulements à billes sont réglable sans outils spéciaux. Quatre pattes évitent les vibrations inhibant les mouvements involontaire du distributeur de câble et protège le plancher.
- Poids max. du tambour: 175 kg
- Diamètre max. du tambour: 1200 mm
- Largeur max. du tambour: 560 mm

#### KABELAFROLLER 1200

- De nieuwe HAUPA kabelafrollers werden voor het dagelijkse intensieve gebruik ontwikkeld.
- De zijstukken zijn van verzinkt gepoedercoat staal. De kogelgelagerde walsen zijn zonder speciaal gereedschap te verstellen. Vier trillingremmende pootjes voorkomen ongewenste bewegingen van de kabelafroller en beschermen de vloer.
- Max. trommelgewicht: 175 Kg
- Max. trommeldiameter: 1200 mm
- Max. trommelbreedte: 560 mm

Réf.	Longueur	Largeur	Hauteur	Emb.
Ref.	Lengte	Breedte	Hoogte	Verp.
<b>DH143400</b>	610 mm	570 mm	115 mm	1



#### TIRE-FIL EN PERLON Ø 3 mm

- En perlon étiré BAYER, noir, avec extrémités en acier massif, avec tête flexible, longueur env. 120 mm, épaisseur de 3 mm

#### NYLON-TREKVEER Ø 3 mm

- Versterkt, "Perlondraad", zwart, met massieve stalen eindstukken, met zoekveer, lengte ca. 120 mm, draaddikte 3 mm

Réf.	Segment	Description	Emb.
Ref.	Segment		Verp.
<b>DH150222</b>	10 m	Ø 3 mm	1
<b>DH150224</b>	15 m	Ø 3 mm	1
<b>DH150226</b>	20 m	Ø 3 mm	1
<b>DH150228</b>	25 m	Ø 3 mm	1

**COUPEAU A DEMANTELER 16J**

- Coupeau à dénuder avec lame revêtue de titane

Réf. Ref.	Description	Omschrijving	Emb. Verp.
<b>DH16J</b>	Pour câbles Ø 4 à 16 mm	Voor kabels 4 tot 16 mm Ø	1

**COUPEAU A DEMANTELER CABLE ROND**

- Convient pour tous les câbles ronds tout usage
- Dénudage des fils de section 8 - 13 mm Ø avec fils de 2 x 1,5 mm<sup>2</sup> & 5 x 2,5 mm<sup>2</sup>
- Dénudage des fils max. 11 mm

Réf. Ref.	Description	Omschrijving	Emb. Verp.
<b>DH30400J</b>	A la pièce	per stuk	1

**COUPEAU A DEMANTELER CABLE ROND**

- Convient pour tous les câbles ronds tout usage
- Dénudage des fils de section 0,2 - 13 mm Ø avec fils de 2 x 1,5 mm<sup>2</sup> & 5 x 2,5 mm<sup>2</sup>
- Dénudage des fils max. 11 mm

Réf. Ref.	Description Omschrijving	Dimensions Afmetingen	Emb. Verp.
<b>DH30155J</b>	0,2-0,3-0,8-1,5-2,5-4 mm <sup>2</sup>	12,4 x 3,5 x 2,5 Cm	1

**ONTMANTELINGSMES 16J**

- Ontmantelingsmes bedekt van titanium

**ONTMANTELINGSMES RONDE KABEL**

- Voor alle ronde kabels, en alle gebruik
- Voor een sectie van Ø 8 - 13 mm met draad 2 x 1,5 mm<sup>2</sup> & 5 x 2,5 mm<sup>2</sup>
- Ontbloten van draden op max. 11 mm

**ONTMANTELINGSMES RONDE KABEL**

- Voor alle ronde kabels, en alle gebruik
- Voor een sectie van Ø 8 - 13 mm met draad 2 x 1,5 mm<sup>2</sup> & 5 x 2,5 mm<sup>2</sup>
- Ontbloten van draden op max. 11 mm





**CUTTER CUTS-14**

- Manche en ABS de couleur jaune
- Avec 2 lames de rechange
- Lame de rechange type: CUTSB-10HN

Réf.  
Ref.

Emb.  
Verp.

**CUTS14**

1



**CUTTER CUTL-11**

- Manche en ABS de couleur jaune
- Avec 2 lames de rechange
- Lame de rechange type: CUTGB-10HN

Réf.  
Ref.

Emb.  
Verp.

**CUTL11**

1



**CUTTER CUTG-11**

- Manche en ABS de couleur jaune
- Avec 2 lames de rechange
- Lames de rechange type: CUTGB-10HN

Réf.  
Ref.

Emb.  
Verp.

**CUTG-11YE**

10



**CUTTER CUTH-11**

- Manche en ABS de couleur jaune
- Lame de rechange type: CUTHB10H

Réf.  
Ref.

Emb.  
Verp.

**CUTH11**

1



**SET DE CUTTERS L-11**

- Set-présentoir de 20 pièces cutter L-11
- 4 couleur différentes: bleu, rouge, jaune et vert
- Lames de rechange type : GB-10WH

Réf.  
Ref.

Largeur lame  
Breedte mes

**CUTL11DSPL-20**

18 mm

**CUTTERS SET L-11**

- Set van 20 stuks cutter L-11
- 4 verschillende kleuren: blauw, rood, geel en groen
- Vervangmessen type : GB-10WH

Épaisseur lame  
Dikte mes

Segments lame  
Mes segmenten

0,50

14

Emb.  
Verp.

1



**LAMES DE RECHANGE CUTGB-10HN**

- 1 étui = 10 lames
- Lames pour cutters CUTL11, CUTG-11, CUTG-14

Réf.  
Ref.

Dimensions  
Afmetingen

**CUTGB-10HN**

110x18x0,6 mm

Emb.  
Verp.

1



**LAMES DE RECHANGE CUTGB-10WH**

- 1 étui = 10 lames
- Lames pour cutters CUTL11, CUTG-11

Réf.  
Ref.

Dimensions  
Afmetingen

**CUTGB-10WH**

110 x 18 x 0,60 mm

Emb.  
Verp.

1



**LAMES DE RECHANGE CUTHB-10H**

- 1 étui = 10 lames
- Lames pour cutters CUTH11

Réf.  
Ref.

Emb.  
Verp.

**CUTHB10H**

1

**VERVANGMESSEN CUTGB-10HN**

- 1 verpakking = 10 bladeren
- Mes voor CUTL11, CUTG-11, CUTG-14

**VERVANGMESSEN CUTGB-10WH**

- 1 verpakking = 10 bladeren
- Mes voor CUTL11, CUTG-11

**VERVANGMESSEN CUTHB-10H**

- 1 verpakking = 10 bladeren
- Mes voor CUTH11



**THERMOPLONGEUR-350 W**

**DOMPELAAR-350 W**

Réf.	Description	Emb.
Ref.	Omschrijving	Verp.
<b>28 033 0</b>	350 W	1



17

**THERMOPLONGEUR-350 W**

**DOMPELAAR-350 W**

- Avec gobelet, dans un étui plastique
- décoratif
- Avec terre belge

- Met beker in decoratief plasiek zakje
- Met belgische aarding

Réf.	Description	Emb.
Ref.	Omschrijving	Verp.
<b>28 035 0</b>	350 W	1



**THERMOPLONGEUR**

**DOMPELAAR**

- Avec terre belge

- Met belgische aarding

Réf.	Description	Emb.
Ref.	Omschrijving	Verp.
<b>28 036 0</b>	1000 W	1
<b>28 038 0</b>	2000 W	1





# CABLES - CORDONS - ENROULEURS KABELS - SNOEREN - HASPELS

CORDONS	SNOEREN	112
PROLONGATEURS	VERLENGSNOEREN	112
ENROULEUR DE CABLE	KABELHASPEL	113



#### CORDON AVEC FICHE EQUERRE

- Avec terre 10/16 A - 250 V
- Cordon H05VV-F - Longueur 2 m
- Cebec

Réf.	Section	Longueur	Couleur	Emb.
Ref.	Sectie	Lengte	Kleur	Verp.
<b>60 457 0</b>	3 x 1,5 mm <sup>2</sup>	2 m	Blanc - Wit	1-5

#### SNOER MET WINKELHAAKSTEKKER

- Met aarding 10/16 A - 250 V
- Snoer H05VV-F - Lengte 2 m
- Cebec

#### CORDON SECTEUR AVEC INTERRUPTEUR

- Longueur 1,5 m et 3 m

#### AANZETSNOER MET TUSSENSCHAKELAAR

- Lengte 1,5 m en 3 m



Réf.	Section	Longueur	Couleur	Emb.
Ref.	Sectie	Lengte	Kleur	Verp.
<b>60 458 1</b>	2 x 0,75 mm <sup>2</sup>	1,5 m	Blanc - Wit	1-5
<b>60 458 3</b>	2 x 0,75 mm <sup>2</sup>	1,5 m	Noir - Zwart	1-5
<b>60 459 1</b>	2 x 0,75 mm <sup>2</sup>	3 m	Blanc - Wit	1-5
<b>60 459 3</b>	2 x 0,75 mm <sup>2</sup>	3 m	Noir - Zwart	1-5
<b>60 459 9</b>	2 x 0,75 mm <sup>2</sup>	3 m	Or - Goud	1-5

#### PROLONGATEUR 2X0,75

- 2 x 0,75 mm<sup>2</sup>
- Couleur : blanc, noir

#### VERLENGSNOER 2X0,75

- 2 x 0,75 mm<sup>2</sup>
- Couleur : wit, zwart



Réf.	Section	Longueur	Couleur	Emb.
Ref.	Sectie	Lengte	Kleur	Verp.
<b>60 350 1</b>	2 x 0,75 mm <sup>2</sup>	2,5 m	Blanc - Wit	1-10
<b>60 350 3</b>	2 x 0,75 mm <sup>2</sup>	2,5 m	Noir - Zwart	1-10
<b>60 351 1</b>	2 x 0,75 mm <sup>2</sup>	5 m	Blanc - Wit	1-10
<b>60 351 3</b>	2 x 0,75 mm <sup>2</sup>	5 m	Noir - Zwart	1-10

#### PROLONGATEUR 3X1,5

- Avec terre belge 10/16 A - 250 V
- Section : 3 x 1,5 mm<sup>2</sup>
- Couleur : blanc

#### VERLENGSNOER 3X1,5

- Met belgische aarding 10/16 A - 250 V
- Sektie : 3 x 1,5 mm<sup>2</sup>
- Couleur : wit



Réf.	Section	Longueur	Couleur	Emb.
Ref.	Sectie	Lengte	Kleur	Verp.
<b>60 464 0</b>	3 x 1,5 mm <sup>2</sup>	3 m	Blanc - Wit	1
<b>60 467 0</b>	3 x 1,5 mm <sup>2</sup>	5 m	Blanc - Wit	1
<b>60 466 0</b>	3 x 1,5 mm <sup>2</sup>	10 m	Blanc - Wit	1
<b>60 464 3</b>	3 x 1,5 mm <sup>2</sup>	3 m	Noir - Zwart	1
<b>60 467 3</b>	3 x 1,5 mm <sup>2</sup>	5 m	Noir - Zwart	1

#### PROLONGATEUR DE JARDIN

Réf.	Section	Longueur	Couleur	Emb.
Ref.	Sectie	Lengte	Kleur	Verp.
<b>60 475 0</b>	3 x 1,5 mm <sup>2</sup>	10 m	Jaune - Geel	1
<b>60 477 0</b>	3 x 1,5 mm <sup>2</sup>	20 m	Jaune - Geel	1
<b>60 474 0</b>	3 x 1,5 mm <sup>2</sup>	30 m	Jaune - Geel	1
<b>60 479 0</b>	3 x 1,5 mm <sup>2</sup>	40 m	Jaune - Geel	1
<b>60 480 0</b>	3 x 1,5 mm <sup>2</sup>	50 m	Jaune - Geel	1

#### TUINVERLENGSNOER

Réf.	Section	Longueur	Couleur	Emb.
Ref.	Sectie	Lengte	Kleur	Verp.
<b>60 475 0</b>	3 x 1,5 mm <sup>2</sup>	10 m	Jaune - Geel	1
<b>60 477 0</b>	3 x 1,5 mm <sup>2</sup>	20 m	Jaune - Geel	1
<b>60 474 0</b>	3 x 1,5 mm <sup>2</sup>	30 m	Jaune - Geel	1
<b>60 479 0</b>	3 x 1,5 mm <sup>2</sup>	40 m	Jaune - Geel	1
<b>60 480 0</b>	3 x 1,5 mm <sup>2</sup>	50 m	Jaune - Geel	1



### RALLONGES

- H07RN-F
- 3G2.5
- IP44
- 16A
- 250V

### VERLENGSNOEREN

- H07RN-F
- 3G2.5
- IP44
- 16A
- 250V



Réf. Ref.	Longueur Lengte	Emb. Verp.
<b>DHMFVS10</b>	10 m	1
<b>DHMFVS15</b>	15 m	1
<b>DHMFVS20</b>	20 m	1
<b>DHMFVS25</b>	25 m	1
<b>DHMFVS30</b>	30 m	1
<b>DHMFVS40</b>	40 m	1
<b>DHMFVS50</b>	50 m	1

### ADAPTATEUR DE RALLONGE POUR CAMPING

- Cordon caoutchouc H05VV -F de 30 cm
- 2 pôles + terre 10/16 A
- Max. 3400 W - 230 V
- IP44 - CE

### ADAPTER VERLENGSNOER VOOR CAMPING

- Rubber snoer H05VV-F van 30 cm
- 2 polen +aarding 10/16 A
- Max. 3400 W - 230 V
- IP44 - CE



Réf. Ref.	Section Sectie	Description	Omschrijving	Emb. Verp.
<b>17 545 1</b>	3 x 1,5 mm <sup>2</sup>	Mâle CEE / Femelle universelle	CEE stekker / Koppelstekker universeel	1
<b>17 546 1</b>	3 x 1,5 mm <sup>2</sup>	Femelle CEE / Mâle universelle	CEE Koppelstekker / Stekker universeel	1

### ENROULEUR DE CABLE

- En matière plastique gris
- Rotation de 320 °
- Câble H05W-F
- Dimensions: 270 x 274 x 130 mm

### KABELHASPEL

- Materiaal in grijze kunststof
- Rotatie van 320°
- Kabel H05W-F
- Afmetingen: 270 x 274 x 130 mm



Réf. Ref.	Section Sectie	Longueur Lengte	Emb. Verp.
<b>19 048 0</b>	3 x 1,5 mm <sup>2</sup>	50 m	1
<b>19 047 1</b>	3 x 1,5 mm <sup>2</sup>	25 m	1

### ENROULEUR DE JARDIN

- Avec 25 m et 50 m de câble jaune
- H05VV-F 3 x 1,5 mm<sup>2</sup>
- Avec fiche mâle et femelle 16 A-250 V
- Avec disjoncteur thermique et sécurité enfant
- Déroulé max. 3000 W / 1,3 A
- Enroulé max. 1000 W / 4,3 A

### TUINHASPEL

- Met 25 m en 50 m geel kabel
- H05VV-F 3 x 1,5 mm<sup>2</sup>
- Met stekker en koppelstekker 16 A-250 V
- Met thermische beveiliging en kinderbeveiliging
- Afgerold max. 3000 W / 1,3 A
- Opgerold max. 1000 W / 4,3 A



Réf. Ref.	Section Sectie	Longueur Lengte	Emb. Verp.
<b>19 043 1</b>	3 x 1,5 mm <sup>2</sup>	25 m	1
<b>19 042 1</b>	3 x 1,5 mm <sup>2</sup>	50 m	1

### ENROULEUR

- H07RN-F
- IP44
- 250V
- 16A
- 3600W

### KABELHASPEL

- H07RN-F
- IP44
- 250V
- 16A
- 3600W



Réf. Ref.	Section Sectie	Longueur Lengte	Emb. Verp.
<b>DHMF253G25</b>	3G2.5	25 m	1
<b>DHMF403G25</b>	3G2.5	40 m	1



**ENROULEUR HEAVY REEL**

- 4 prises de courant avec terre
- Disjoncteur thermique
- 4 x 2P + T, 220 V, 16 A
- Munies d'un capuchon
- Câble caoutchouc 3G2,50 H05VV-F ou H07VV-F

**KABELHASPEL HEAVY REEL**

- Met 4 stopcontacten met aarding
- Thermische beveiliging
- 4 x 2P + T, 220 V, 16 A
- Voorzien van een kapje
- Rubber kabel 3G2,50 H05VV-F of H07VV-F

Réf. Ref.	Section Sectie	Longueur Lengte	Dimension Afmeting	Emb. Verp.
<b>DHFA14-563FR</b>	3 x 2,5 mm <sup>2</sup>	25 m	Ø 285 mm	1
<b>DHFA14-565FR</b>	3 x 2,5 mm <sup>2</sup>	25 m	Ø 285 mm	1
<b>DHFA14-564FR</b>	3 x 2,5 mm <sup>2</sup>	40 m	Ø 285 mm	1



**GOLIA METAL**

- Enrouleur de câble sans câble
- Disque central vide Ø 205 mm
- Ø 320 mm

**GOLIA METAL**

- Kabelhaspel zonder kabel
- Lege centrale schijf Ø 205 mm
- Ø 320 mm

Réf. Ref.	Couleur Kleur	Emb. Verp.
<b>DHFA14-390UG</b>	Gris-Grijs	1

# BLOCS MULTIPRISES STEKKERDOZEN

BLOCS MULTIPRISES	STEKKERDOZEN	116
BLOCS MULTIPRISES AVEC INTERRUPTEUR	STEKKERDOZEN MET SCHAKELAAR	118
DOMINO	DOMINO	120
TELECOMMANDES	AFSTANDBEDIENDE STOPCONTACTEN	122
PRISE DE COURANT	STOPCONTACTEN	123

**BLOC 3 PRISES SANS CORDON**

- Alimentation 3 x 10/16 A - 250 V
- Puissance max. 3500 W
- Avec sécurité enfant



Réf. Ref.	Couleur Kleur	Description	Omschrijving	Emb. Verp.
<b>PB6302 1</b>	Blanc-Wit	Sans cordon	Zonder snoer	1
<b>PB6302 3</b>	Noir-Zwart	Sans cordon	Zonder snoer	1

**3 VOUDIG STOPCONTACT ZONDER SNOER**

- Spanning 3 x 10/16 A - 250 V
- Vermogen max. 3500 W
- Met kinderveiligheid

**BLOC 3 PRISES AVEC CORDON**

- Alimentation 3 x 10/16 A - 250 V
- Puissance max. 3500 W
- Avec cordon H05VV-F 3 x 1,5 mm<sup>2</sup>
- Avec sécurité enfant



Réf. Ref.	Couleur Kleur	Description	Omschrijving	Emb. Verp.
<b>PB6312 1</b>	Blanc-Wit	Avec cordon 1,5 m	Met snoer 1,5 m	1
<b>PB6322 1</b>	Blanc-Wit	Avec cordon 2 m	Met snoer 2 m	1
<b>PB6332 1</b>	Blanc-Wit	Avec cordon 3 m	Met snoer 3 m	1
<b>PB6352 1</b>	Blanc-Wit	Avec cordon 5 m	Met snoer 5 m	1
<b>PB6312 3</b>	Noir-Zwart	Avec cordon 1,5 m	Met snoer 1,5 m	1
<b>PB6322 3</b>	Noir-Zwart	Avec cordon 2 m	Met snoer 2 m	1
<b>PB6332 3</b>	Noir-Zwart	Avec cordon 3 m	Met snoer 3 m	1
<b>PB6352 3</b>	Noir-Zwart	Avec cordon 5 m	Met snoer 5 m	1

**3 VOUDIG STOPCONTACT MET SNOER**

- Spanning 3 x 10/16 A - 250 V
- Vermogen max. 3500 W
- Met snoer H05VV-F 3 x 1,5 mm<sup>2</sup>
- Met kinderveiligheid

**BLOC 4 PRISES SANS CORDON**

- Alimentation 4 x 10/16 A - 250 V
- Puissance max. 3500 W
- Avec sécurité enfant



Réf. Ref.	Couleur Kleur	Description	Omschrijving	Emb. Verp.
<b>PB6402 1</b>	Blanc-Wit	Sans cordon	Zonder snoer	1
<b>PB6402 3</b>	Noir-Zwart	Sans cordon	Zonder snoer	1

**4 VOUDIG STOPCONTACT ZONDER SNOER**

- Spanning 4 x 10/16 A - 250 V
- Vermogen max. 3500 W
- Met kinderveiligheid

**BLOC 4 PRISES AVEC CORDON**

- Alimentation 4 x 10/16 A - 250 V
- Puissance max. 3500 W
- Avec cordon H05VV-F 3 x 1,5 mm<sup>2</sup>
- Avec sécurité enfant



Réf. Ref.	Couleur Kleur	Description	Omschrijving	Emb. Verp.
<b>PB6412 1</b>	Blanc-Wit	Avec cordon 1,5 m	Met snoer 1,5 m	1
<b>PB6422 1</b>	Blanc-Wit	Avec cordon 2 m	Met snoer 2 m	1
<b>PB6432 1</b>	Blanc-Wit	Avec cordon 3 m	Met snoer 3 m	1
<b>PB6452 1</b>	Blanc-Wit	Avec cordon 5 m	Met snoer 5 m	1
<b>PB6412 3</b>	Noir-Zwart	Avec cordon 1,5 m	Met snoer 1,5 m	1
<b>PB6422 3</b>	Noir-Zwart	Avec cordon 2 m	Met snoer 2 m	1
<b>PB6432 3</b>	Noir-Zwart	Avec cordon 3 m	Met snoer 3 m	1
<b>PB6452 3</b>	Noir-Zwart	Avec cordon 5 m	Met snoer 5 m	1

**4 VOUDIG STOPCONTACT MET SNOER**

- Spanning 4 x 10/16 A - 250 V
- Vermogen max. 3500 W
- Met snoer H05VV-F 3 x 1,5 mm<sup>2</sup>
- Met kinderveiligheid



### BLOC 5 PRISES SANS CORDON

- Alimentation 5 x 10/16 A - 250 V
- Puissance max. 3500 W
- Avec sécurité enfant

Réf.	Couleur	Description	Omschrijving	Emb. Verp.
<b>PB6502 1</b>	Blanc-Wit	Sans cordon	Zonder snoer	1
<b>PB6502 3</b>	Noir-Zwart	Sans cordon	Zonder snoer	1

### BLOC 5 PRISES AVEC CORDON

- Alimentation 5 x 10/16 A - 250 V
- Puissance max. 3500 W
- Avec cordon H05VV-F 3 x 1,5 mm<sup>2</sup>
- Avec sécurité enfant

Réf.	Couleur	Description	Omschrijving	Emb. Verp.
<b>PB6512 1</b>	Blanc-Wit	Avec cordon 1,5 m	Met snoer 1,5 m	1
<b>PB6522 1</b>	Blanc-Wit	Avec cordon 2 m	Met snoer 2 m	1
<b>PB6532 1</b>	Blanc-Wit	Avec cordon 3 m	Met snoer 3 m	1
<b>PB6552 1</b>	Blanc-Wit	Avec cordon 5 m	Met snoer 5 m	1
<b>PB6512 3</b>	Noir-Zwart	Avec cordon 1,5 m	Met snoer 1,5 m	1
<b>PB6522 3</b>	Noir-Zwart	Avec cordon 2 m	Met snoer 2 m	1
<b>PB6532 3</b>	Noir-Zwart	Avec cordon 3 m	Met snoer 3 m	1
<b>PB6552 3</b>	Noir-Zwart	Avec cordon 5 m	Met snoer 5 m	1

### BLOC 6 PRISES SANS CORDON

- Alimentation 6 x 10/16 A - 250 V
- Puissance max. 3500 W
- Avec sécurité enfant

Réf.	Couleur	Description	Omschrijving	Emb. Verp.
<b>PB6602 1</b>	Blanc-Wit	Sans cordon	Zonder snoer	1
<b>PB6602 3</b>	Noir-Zwart	Sans cordon	Zonder snoer	1

### BLOC 6 PRISES AVEC CORDON

- Alimentation 6 x 10/16 A - 250 V
- Puissance max. 3500 W
- Avec cordon H05VV-F 3 x 1,5 mm<sup>2</sup>
- Avec sécurité enfant

Réf.	Couleur	Description	Omschrijving	Emb. Verp.
<b>PB6612 1</b>	Blanc-Wit	Avec cordon 1,5 m	Met snoer 1,5 m	1
<b>PB6622 1</b>	Blanc-Wit	Avec cordon 2 m	Met snoer 2 m	1
<b>PB6632 1</b>	Blanc-Wit	Avec cordon 3 m	Met snoer 3 m	1
<b>PB6652 1</b>	Blanc-Wit	Avec cordon 5 m	Met snoer 5 m	1
<b>PB6612 3</b>	Noir-Zwart	Avec cordon 1,5 m	Met snoer 1,5 m	1
<b>PB6622 3</b>	Noir-Zwart	Avec cordon 2 m	Met snoer 2 m	1
<b>PB6632 3</b>	Noir-Zwart	Avec cordon 3 m	Met snoer 3 m	1
<b>PB6652 3</b>	Noir-Zwart	Avec cordon 5 m	Met snoer 5 m	1

### 5 VOUDIG STOPCONTACT ZONDER SNOER

- Spanning 5 x 10/16 A - 250 V
- Vermogen max. 3500 W
- Met kinderveiligheid



### 5 VOUDIG STOPCONTACT MET SNOER

- Spanning 5 x 10/16 A - 250 V
- Vermogen max. 3500 W
- Met snoer H05VV-F 3 x 1,5 mm<sup>2</sup>
- Met kinderveiligheid



### 6 VOUDIG STOPCONTACT ZONDER SNOER

- Spanning 6 x 10/16 A - 250 V
- Vermogen max. 3500 W
- Met kinderveiligheid



### 6 VOUDIG STOPCONTACT MET SNOER

- Spanning 6 x 10/16 A - 250 V
- Vermogen max. 3500 W
- Met snoer H05VV-F 3 x 1,5 mm<sup>2</sup>
- Met kinderveiligheid



**BLOC 3 PRISES AVEC INTERRUPTEUR**

- Avec cordon
- Alimentation 3 x 10/16 A - 250 V
- Puissance max. 3500 W
- Avec cordon H05VV-F 3 x 1,5 mm<sup>2</sup>
- Avec sécurité enfant

**3 VOUDIG STOPCONTACT MET SCHAKELAAR**

- Met snoer
- Spanning 3 x 10/16 A - 250 V
- Vermogen max. 3500 W
- Met snoer H05VV-F 3 x 1,5 mm<sup>2</sup>
- Met kinderveiligheid



Réf. Ref.	Couleur Kleur	Description	Omschrijving	Emb. Verp.
<b>PA6312 1</b>	Blanc-Wit	Cordon 1,5 m + interrupteur	Snoer 1,5 m + schakelaar	1
<b>PA6322 1</b>	Blanc-Wit	Cordon 2 m + interrupteur	Snoer 2 m + schakelaar	1
<b>PA6332 1</b>	Blanc-Wit	Cordon 3 m + interrupteur	Snoer 3 m + schakelaar	1
<b>PA6352 1</b>	Blanc-Wit	Cordon 5 m + interrupteur	Snoer 5 m + schakelaar	1
<b>PA6312 3</b>	Noir-Zwart	Cordon 1,5 m + interrupteur	Snoer 1,5 m + schakelaar	1
<b>PA6322 3</b>	Noir-Zwart	Cordon 2 m + interrupteur	Snoer 2 m + schakelaar	1
<b>PA6332 3</b>	Noir-Zwart	Cordon 3 m + interrupteur	Snoer 3 m + schakelaar	1
<b>PA6352 3</b>	Noir-Zwart	Cordon 5 m + interrupteur	Snoer 5 m + schakelaar	1

**BLOC 4 PRISES AVEC INTERRUPTEUR****4 VOUDIG STOPCONTACT MET SCHAKELAAR**

Réf. Ref.	Couleur Kleur	Omschrijving	Description
<b>PA6402 1</b>	Blanc/Wit	zonder kabel	sans cable
<b>PA6412 1</b>	Blanc/Wit	1,5m kabel	1,5m cable
<b>PA6432 1</b>	Blanc/Wit	3m kabel	3m cable
<b>PA6452 1</b>	Blanc/Wit	5m kabel	5m cable
<b>PA6402 3</b>	Noir/Zwart	zonder kabel	sans cable
<b>PA6412 3</b>	Noir/Zwart	1,5m kabel	1,5m cable
<b>PA6432 3</b>	Noir/Zwart	3m kabel	3m cable
<b>PA6452 3</b>	Noir/Zwart	5m kabel	5m cable

**BLOC 5 PRISES AVEC INTERRUPTEUR****5 VOUDIG STOPCONTACT MET SCHAKELAAR**

- Alimentation 5 x 10/16 A - 250 V
- Puissance max. 3500 W
- Avec cordon H05VV-F 3 x 1,5 mm<sup>2</sup>
- Avec sécurité enfant

- Spanning 5 x 10/16 A - 250 V
- Vermogen max. 3500 W
- Met snoer H05VV-F 3 x 1,5 mm<sup>2</sup>
- Met kinderveiligheid

Réf. Ref.	Couleur Kleur	Omschrijving	Description
<b>PA6512 1</b>	Blanc/Wit	1,5m kabel	1,5m cable
<b>PA6532 1</b>	Blanc/Wit	3m kabel	3m cable
<b>PA6552 1</b>	Blanc/Wit	5m kabel	5m cable
<b>PA6502 3</b>	Noir/Zwart	zonder kabel	sans cable
<b>PA6512 3</b>	Noir/Zwart	1,5m kabel	1,5m cable
<b>PA6532 3</b>	Noir/Zwart	3m kabel	3m cable
<b>PA6553 3</b>	Noir/Zwart	5m kabel	5m cable

**BLOC 6 PRISES AVEC INTERRUPTEUR****6 VOUDIG STOPCONTACT MET SCHAKELAAR**

- Avec cordon et interrupteur
- Alimentation 6 x 10/16 A - 250 V
- Puissance max. 3500 W
- Avec cordon H05VV-F 3 x 1,5 mm<sup>2</sup>
- Avec sécurité enfant

- Met snoer en schakelaar
- Spanning 6 x 10/16 A - 250 V
- Vermogen max. 3500 W
- Met snoer H05VV-F 3 x 1,5 mm<sup>2</sup>
- Met kinderveiligheid



Réf. Ref.	Couleur Kleur	Description	Omschrijving	Emb. Verp.
<b>PA6612 1</b>	Blanc-Wit	Cordon 1,5 m + interrupteur	Snoer 1,5 m + schakelaar	1
<b>PA6622 1</b>	Blanc-Wit	Cordon 2 m + interrupteur	Snoer 2 m + schakelaar	1
<b>PA6632 1</b>	Blanc-Wit	Cordon 3 m + interrupteur	Snoer 3 m + schakelaar	1
<b>PA6652 1</b>	Blanc-Wit	Cordon 5 m + interrupteur	Snoer 5 m + schakelaar	1
<b>PA6612 3</b>	Noir-Zwart	Cordon 1,5 m + interrupteur	Snoer 1,5 m + schakelaar	1
<b>PA6622 3</b>	Noir-Zwart	Cordon 2 m + interrupteur	Snoer 2 m + schakelaar	1
<b>PA6632 3</b>	Noir-Zwart	Cordon 3 m + interrupteur	Snoer 3 m + schakelaar	1
<b>PA6652 3</b>	Noir-Zwart	Cordon 5 m + interrupteur	Snoer 5 m + schakelaar	1

**BLOC MULTIPRISES AVEC 1 INTERRUPTEUR**

- Bloc 8 x 10/16 A prises
- Avec 1 interrupteur, 1 disjoncteur de surcharge, et cordon 3G1,5 de 1,5 m
- Avec protection enfant

Réf.

Ref.

**60 797 0****STOPCONTACTENBLOK MET 1 SCHAKELAAR**

- Multistekker 8 x 10/16 A stopcontacten
- Met 1 schakelaar, 1 thermische beveiliging en snoer 3G1,5 van 1,5 m
- Met kinderveiligheid

Emb.

Verp.

1

**BLOC MULTIPRISES AVEC 2 INTERRUPTEURS**

- Bloc 10 x 10/16 A prises
- Avec 2 interrupteurs, 1 disjoncteur de surcharge, et cordon 3G1,5 de 1,5 m
- Avec protection enfant

Réf.

Ref.

**60 798 0****STOPCONTACTENBLOK MET 2 SCHAKELAARS**

- Multistekker 10 x 10/16 A stopcontacten
- Met 2 schakelaars, 1 thermische beveiliging en snoer 3G1,5 van 1,5 m
- Met kinderveiligheid

Emb.

Verp.

1





**ADAPTATEUR PRISE**

- Avec interrupteur "Plug Switch"
- Application : pour appareils domestiques
- Max. 3500 W - 230 V - 16 A
- Avec protection enfant

Réf.	Couleur	Emb.
Ref.	Kleur	Verp.
<b>17 515 0</b>	Blanc - Wit	1

**STEKKERADAPTER**

- Met "Plug Switch" schakelaar
- Toepassingen: voor huishoudtoestellen
- Max. 3500 W - 230 V - 16 A
- Met kinderveiligheid

**FICHE DOMINO 2X2,5 A**

- 2 x 2,5 A - 250 V
- Avec protection enfant

Réf.	Couleur	Emb.
Ref.	Kleur	Verp.
<b>17 550 1</b>	Blanc - Wit	10
<b>60 550 1</b>	Blanc - Wit	1-10

**TWEEWEGSTEKKER 2X2,5 A**

- 2 x 2,5 A - 250 V
- Avec protection enfant



**FICHE DOMINO 3X2,5 A**

- 3 x 2,5 A - 250 V
- Avec protection enfant

Réf.	Couleur	Emb.
Ref.	Kleur	Verp.
<b>17 548 1</b>	Blanc - Wit	10
<b>60 548 1</b>	Blanc - Wit	1-10

**DRIEWEGSTEKKER 3X2,5 A**

- 3 x 2,5 A - 250 V
- Met kinderveiligheid



**FICHE DOMINO 2X16 A**

- 2 x 16 A - 250 V - 3.680 W
- Avec sécurité enfant

Réf.	Couleur	Emb.
Ref.	Kleur	Verp.
<b>17 551 1</b>	Blanc - Wit	1
<b>60 551 1</b>	Blanc - Wit	1-10

**DOMINO STEKKER 2X16 A**

- 2 x 16 A - 250 V - 3.680 W
- Met kinderveiligheid



**FICHE DOMINO**

- 2 x 16 A - 250 V
- Avec interrupteur
- Avec protection enfant

Réf.	Couleur	Emb.
Ref.	Kleur	Verp.
<b>17 552 3</b>	Zwart - Noir	10
<b>17 552 1</b>	Blanc - Wit	10

**TWEEWEGSTEKKER**

- Met schakelaar
- 2 x 16 A - 250 V
- Avec protection enfant



**FICHE DOMINO 3X16 A**

- 3 x 16 A - 250 V - 3.680 W
- Avec sécurité enfant

Réf.	Couleur	Emb.
Ref.	Kleur	Verp.
<b>17 554 1</b>		1

**DOMINO STEKKER 3X16 A**

- 3 x 16 A - 250 V - 3.680 W
- Met kinderveiligheid



**FICHE DOMINO 3X16 A**

- 3 x 16 A - 250 V - 3.680 W
- Avec sécurité enfant

Réf.	Couleur	Emb.
Ref.	Kleur	Verp.
<b>17 555 1</b>		1

**DOMINO STEKKER 3X16 A**

- 3 x 16 A - 250 V - 3.680 W
- Met kinderveiligheid



**BLOC MULTIPRISE SEMI-ÉTANCHE**

- avec interrupteur
- 4x16A
- Intérieur
- Semi-étanche

Réf.  
Ref.

**19 718 0**

**SEMI-WATERDICHTTE MULTISTEKKERDOOS**

- met schakelaar
- 4 x 16 A
- Interieur
- Semi-waterdicht

Emb.  
Verp.

1





#### TELECOMMANDES AVEC 3 PRISES

- Portée de 25 m (en espace libre)
- On peut activer et désactiver les prises à l'aide de la télécommande
- LED pour indication on/off sur les prises
- Pile pour télécommande incluse
- (1x12 V, type A23)
- Fréquence: 433.92 MHz
- Max. 1000 W (résistif)

Réf.

Ref.

**19 800 1**

Emb.

Verp.

1

#### AFSTANDSBEDIENDE MET 3 STOPCONTACTEN

- 25 m bereik (in vrije ruimte)
- DE stopcontacten zijn in en uit te schakelen met de afstandsbediening
- LED voor on/off indicatie op de stopcontacten
- Batterij voor afstandsbediening inbegrepen
- (1x12 V, type A23)
- Frequentie: 433.92 MHz
- Max. 1000 W (resistief)

#### TELECOMMANDES AVEC 3 PRISES

- Ces prises e tanches avec clapets, vous permettent de brancher en toute se curite , vos eclairages exte rieurs, fontaines, pompes e lectriques... et de les piloter a distance.
- Contrôle a distance avec la te le commande fournie
- Radio fre quence: 433,92 MHz
- Distance de transmission: 30 m - Puissance maximale : 3000W
- Fonction : Allumer et e teindre
- Minis prises : 65 x 58 x 83 mm

#### AFSTANDSBEDIENDE MET 3 STOPCONTACTEN

- Op deze waterdichte schakelstopcontacten met afdekklepje kunt u in alle veiligheid uw buitenlampen, fonteinen, elektrische pompen enzovoort aansluiten en deze vervolgens op afstand bedienen.
- Bediening op afstand met de bijgeleverde afstandsbediening
- Frequentie: 433,92 MHz
- Zendbereik: 30 m
- Maximaal vermogen: 3000W
- Functies: in- en uitschakelen
- Afstandsbediening: 4 kanalen
- Waterdichte schakelstopcontacten: IP44
- Minischakelstopcontacten: 65 x 58 x 83 mm

Réf.

Ref.

**19 810 3**

Emb.

Verp.

1

**PRISE DE COURANT APPARENTE AVEC TERRE**

- Prise de courant 16A 2P avec broche de terre et sécurité
- Couleur Blanc

**OPBOUW STOPCONTACT MET AARDING**

- Wandcontactdoos 16A 2P met penaarde en veiligheid
- Kleur Blanc



Réf.	Couleur	Emb.
Ref.	Kleur	Verp.
<b>19 709 0</b>	Beige	24
<b>19 709 1</b>	Blanc - Wit	24





# FICHES STEKKERS

FICHES FANTON	STEKKER FANTON	<b>126</b>
FICHES	STEKKERS	<b>127</b>
FICHES EN CAOUTCHOUC KALTHOFF	STEKKERS IN RUBBER KALTHOFF	<b>129</b>
ADAPTATEUR DE VOYAGE MONDIALE	REISSTEKKER WERELD	<b>131</b>



#### FICHE MALE CEE IP44 "ARGO"

- Fiche mâle connection sans vis
- Manipulation sans outil, simple et rapide
- Presse-étoupe autoserrant et étanche
- Indice de protection: IP44
- Contact en laiton

#### STEKKER CEE IP44 "ARGO"

- Stekker met schroefloze aansluiting
- Eenvoudig en snel te sluiten zonder gereedschap
- Zelfsluitende spatwaterdichte wartel
- Beschermingsgraad: IP44
- Contact messing

Réf. Ref.	Amp.	Couleur Kleur	Pôles Polen	Position Positie	Tension Spanning	Emb. Verp.
<b>DHFA70-105</b>	16 A	■	3P + N + T	6 h	380-415 V	5
<b>DHFA70-125</b>	32 A	■	3P + N + T	6 h	380-415 V	5



#### FICHE MALE CEE IP67 "ARGO"

- Fiche mâle connection sans vis
- Manipulation sans outil, simple et rapide
- Presse-étoupe autoserrant et étanche
- Indice de protection: IP67
- Contact en laiton

#### STEKKER CEE IP67 "ARGO"

- Stekker met schroefloze aansluiting
- Eenvoudig en snel te sluiten zonder gereedschap
- Zelfsluitende spatwaterdichte wartel
- Beschermingsgraad: IP67
- Contact in messing

Réf. Ref.	Amp.	Couleur Kleur	Pôles Polen	Position Positie	Tension Spanning	Emb. Verp.
<b>DHFA70-141</b>	16 A	■	3P + T	9 h	200-250 V	5
<b>DHFA70-145</b>	16 A	■	3P + N + T	6 h	380-415 V	5



#### FICHE FEMELLE CEE IP67 "ARGO"

- Fiche femelle connection sans vis
- Manipulation sans outil, simple et rapide
- Presse-étoupe autoserrant et étanche
- Indice de protection: IP67

#### KOPPELSTEKKER CEE IP67 "ARGO"

- Koppelstekker met schroefloze aansluiting
- Eenvoudig en snel te sluiten zonder gereedschap
- zelfsluitende spatwaterdichte wartel
- Beschermingsgraad: IP67

Réf. Ref.	Amp.	Couleur Kleur	Pôles Polen	Position Positie	Tension Spanning	Emb. Verp.
<b>DHFA71-140</b>	16 A	■	2P + T	6 h	200-250 V	5
<b>DHFA71-141</b>	16 A	■	3P + T	9 h	200-250 V	5
<b>DHFA71-160</b>	32 A	■	2P + T	6 h	200-250 V	5
<b>DHFA71-161</b>	32 A	■	3P + T	9 h	200-250 V	5



#### PRISE MURALE CEE IP67 "ARGO"

- Prise connection sans vis
- Manipulation sans outil, simple et rapide
- Indice de protection: IP67
- Dimensions: 90 x 135 mm

#### WAND STOPCONTACT CEE IP67 "ARGO"

- Koppelstekker met schroefloze aansluiting
- Eenvoudig en snel te sluiten zonder gereedschap
- Beschermingsgraad: IP67
- Afmetingen: 90 x 135 mm

Réf. Ref.	Amp.	Couleur Kleur	Pôles Polen	Position Positie	Tension Spanning	Emb. Verp.
<b>DHFA71-308</b>	16 A	■	3P + N + T	6 h	380-415 V	1

#### ADAPTATEUR CEE

- Fiche mâle 16 A - 2P + T
- Fiche femelle CEE 16 A - 2P + T
- Indice de protection: IP44

#### ADAPTER CEE

- Stekker 16 A - 2P + T
- Koppelstekker CEE 16 A - 2P + T
- Beschermingsgraad: IP44



Réf. Ref.	Amp.	Couleur Kleur	Pôles Polen	Tension Spanning	Emb. Verp.
<b>DHFA73-001</b>	16 A	■	2P + T	250 V	12

**FICHES PLATES**

- 10A 250V IEC 60884 UNE ESC10a

Réf.	Type	Description	Omschrijving	Emb. Verp.
Ref.	Type	Omschrijving		
<b>DHC320W</b>	2,5A	fiche male	man. Stekker	Blanc/W
<b>DHC320B</b>	2,5A	fiche male	man. Stekker	Noir/Zwa
<b>DHC321W</b>	2,5A	fiche femelle	vrouw. Stekker	Blanc/W
<b>DHC321B</b>	2,5A	fiche femelle	vrouw. Stekker	Noir/Zwa



**FICHE MALE 16A**

**MANNELIJKE STEKKER 16 A**

Réf.	Type	Couleur	Description	Omschrijving
Ref.	Type	Kleur	Omschrijving	
<b>DHC300W</b>	16A	Blanc/Wit	fiche male	man. Stekker
<b>DHC300B</b>	16A	Noir/Zwart	fiche male	man. Stekker



**FICHE MALE 16A**

**MANNELIJKE STEKKER 16 A**

Réf.	Type	Couleur	Description	Omschrijving
Ref.	Type	Kleur	Omschrijving	
<b>DHC310W</b>	16A	Blanc/Wit	fiche male	man.stekker
<b>DHC310B</b>	16A	Noir/Zwart	fiche male	man.stekker



**FICHE FEMELLE 16A**

**VROUWELIJKE STEKKER 16 A**

- IP20 250V IEC60884 DIN49441

Réf.	Type	Couleur	Description	Omschrijving
Ref.	Type	Kleur	Omschrijving	
<b>DHC311W</b>	16A	Blanc/Wit	fiche femelle	vrouw.stekker
<b>DHC311B</b>	16A	Noir/Zwart	fiche femelle	vrouw.stekke



**FICHE MALE BAKELITE 10/16 A**

**MANNELIJKE STEKKER 10/16 A**

- Avec terre belge et terre latérale  
- Serre-câble

- Met belgische aarding en randaarding  
- Met ontlastingsklem

Réf.	Couleur	Emb. Verp.
Ref.	Kleur	
<b>17 520 1</b>	Blanc - Wit	50
<b>17 520 3</b>	Zwart - Noir	1-10



**FICHE FEMELLE BAKELITE 10/16 A**

**VROUWELIJKE STEKKER 10/16 A**

- Avec terre belge  
- Avec serre-câble

- Met belgische aarding  
- Met ontlastingsklem

Réf.	Couleur	Emb. Verp.
Ref.	Kleur	
<b>17 512 1</b>	Blanc - Wit	25



#### FICHE MALE COUDEE 10/16 A



- Entrée latérale du câble
- Avec terre belge et terre latérale
- Avec serre-câble

Réf.	Couleur	Emb.
Ref.	Kleur	Verp.
<b>17 511 0</b>	Blanc - Wit	50

#### MANNELIJKE HAAKSE STEKKER 10/16 A

- Zijde ingang van de kabel
- Belgische aarding en randaarding
- Met ontlastingsklem

#### FICHE MALE



- Corps en technopolymère avec une haute résistance à la chaleur et aux chocs
- Avec terre belge et terre latérale
- L'entrée de câble peut être soit latérale 90° ou axiale
- Serre-câble

#### MANNELIJKE STEKKER

- Lichaam in technopolymer met hoge weerstand tegen hitte en schokken
- Met belgische aarding en randaarding
- De kabelinvoer kan zowel zijdelingse 90° of axiale
- Met ontlastingsklem



Réf.	Couleur	Description	Emb.
Ref.	Kleur	Omschrijving	Verp.
<b>17 509 1</b>	Blanc - Wit	2 P + T 16 A	50
<b>17 509 3</b>	Noir - Zwart	2 P + T 16 A	50

#### FICHE MALE PVC ENTREE INCLINEE

- 10/16 A-250 V - Bipolaire
- Avec terre

#### MANNELIJKE STEKKER PVC SCHUINE INGANG

- 10/16 A-250 V - Tweepolig
- Met aarding



Réf.	Couleur	Emb.
Ref.	Kleur	Verp.
<b>17 523 0</b>	Blanc - Wit	20

#### FICHE FEMELLE PVC ENTREE INCLINEE

- 10/16 A-250 V - Bipolaire
- Avec terre

#### VROUWELIJKE STEKKER PVC SCHUINE INGANG

- 10/16 A-250 V - Tweepolig
- Met aarding



Réf.	Couleur	Emb.
Ref.	Kleur	Verp.
<b>17 524 0</b>	Blanc - Wit	10

#### BOÎTIER POUR RACCORD DE PRISES

- IP44

#### DOOS VOOR STEKKERVERBINDING

- IP44



Réf.	Emb.
Ref.	Verp.
<b>DHMFBOX01</b>	1



**FICHE MALE EN CAOUTCHOUC**

- Fiche mâle 10/16 A - 250 V
- Indice de protection: IP44
- Avec terre belge et latérale

Réf.		Emb.
Ref.		Verp.
<b>17 527 0</b>		20

**STEKKER IN RUBBER**

- Stekker 10/16 A - 250 V
- Beschermingsgraad: IP44
- Met belgische en randaarding

**FICHE FEMELLE EN CAOUTCHOUC AVEC CAPUCHON**

- Fiche femelle IP44
- 10/16 A - 250 V avec terre belge
- Protection enfant et capuchon hermétique

Réf.		Emb.
Ref.		Verp.
<b>17 528 0</b>		10

**VROUWELIJKE STEKKER IN RUBBER MET DEKSEL**

- Koppelstekker IP44
- 10/16 A - 250 V met belgische aarding
- Met kinderveiligheid en hermetische sluiting met deksel

**FICHE MALE EN CAOUTCHOUC**

Réf.	Description
Ref.	Omschrijving
<b>17 525 0</b>	Pour 17 526 0

**STEKKER IN RUBBER**

Omschrijving	Emb.
Verp.	
Voor 17 526 0	10

**FICHE FEMELLE EN CAOUTCHOUC**

- Fiche femelle 10/16 A - 250 V
- Indice de protection: IP44
- Avec terre belge

Réf.	Description	Omschrijving	Emb.
Ref.	Omschrijving		Verp.
<b>17 526 0</b>	Pour 17 525 0	Voor 17 525 0	10

**KOPPELSTEKKER IN RUBBER**

- Koppelstekker 10/16 A - 250 V
- Beschermingsgraad: IP44
- Met belgische aarding

**FICHE MALE**

Réf.	Section
Ref.	Sectie
<b>DHFA80-052</b>	noir-zwart

**MANNELIJKE STEKKER**

Omschrijving	Emb.
Verp.	
250 V	1

**FICHE FEMELLE**

- DIN VDE 0620-1 en NF C61-314
- Un design bien soignée et ergonomique
- Avec un système presse-étoupe autoserrant
- Le polymère est résistant aux conditions extrêmes
- Comme: chaleur, huile et chocs
- Pour un usage professionnel
- Indice de protection: IP44

Réf.	Section	Omschrijving	Emb.
Ref.	Sectie		Verp.
<b>DHFA81-034</b>	noir-zwart	250 V	1

**VROUWELIJKRE STEKKER**

- DIN VDE 0620-1 en NF C61-314
- Een verzorgd en ergonomisch design
- Met een zelfsluitende wartel
- De polimeer is bestand tegen extreme condities
- Zoals : hitte, olie en schokken
- Geschikt voor een professioneel gebruik
- Beschermingsgraad: IP44

**FICHE POUR APPAREIL CEE**

- Avec terre 10 A-250 V
- Résistance 175°C

Réf.	Couleur	Emb.
Ref.	Kleur	Verp.
<b>17 543 1</b>	Blanc - Wit	25

**TOESTELSTEKKER CEE**

- Met aarding 10 A-250 V
- Weerstand 175°C

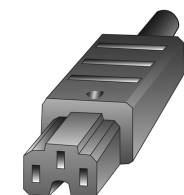

20



#### FICHE DOMINO EN CAOUTCHOUC

- Fiche femelle domino 3x10/16 A - 250 V
- Avec terre belge
- Indice de protection: IP44

Réf.	Description	Omschrijving	Emb. Verp.
19 710 0	Sans protection enfant	Zonder kinderveiligheid	1
19 711 1	Avec protection enfant	Met kinderveiligheid	1

#### DOMINO KOPPELSTEKKER IN RUBBER

- Domino-koppelstekker 3x10/16 A - 250 V
- Met belgische aarding
- Beschermingsgraad: IP44



#### FICHE TRIPLE

- DIN VDE 0620-1 en NF C61-314
- Un design bien soignée et ergonomique
- Avec un système presse-étoupe autoserrant
- Le polymère est résistant aux conditions extrêmes
- Comme: chaleur, huile et chocs
- Pour un usage professionnel
- Indice de protection: IP44

Réf.	Section	Omschrijving	Emb. Verp.
DHFA81-035	noir-zwart	250 V	1

#### DRIEVOUDIGE STEKKER

- DIN VDE 0620-1 en NF C61-314
- Een verzorgd en ergonomisch design
- Met een zelfsluitende wartel
- De polimeer is bestand tegen extreme condities
- Zoals : hitte, olie en schokken
- Geschikt voor een professioneel gebruik
- Beschermingsgraad: IP44

**ADAPTATEUR DE VOYAGE MONDIALE**

- Adaptateur de voyage mondiale vers UK/USA/AU/EU

Réf.  
 Ref.

**SH115**

**REISSTEKKER WERELD**

- Reisstekker wereld naar UK/USA/AU/EU

Emb.  
 Verp.

1



**ADAPTATEUR DE VOYAGE MONDIALE**

- Adaptateur de voyage mondiale vers UK/USA/AU/EU

Réf.  
 Ref.

**SH110**

**REISSTEKKER WERELD**

- Reisstekker wereld naar UK/USA/AU/EU



**ADAPTATEUR DE VOYAGE MONDIALE**

- Adaptateur de voyage mondiale vers UK, USA/Japan, Zwitterland, Italië

Réf.  
 Ref.

**17 542 0**

**REISSTEKKER WERELD**

- Reisstekker wereld naar UK, USA/Japan, Zwitterland, Italië

Couleur  
 Kleur

Blanc - Wit

Emb.  
 Verp.

1



**ADAPTATEUR DE VOYAGE UNIVERSEL**

Réf.  
 Ref.

**17 547 0**

**REISADAPTER UNIVERSEEL**

Couleur  
 Kleur

Blanc - Wit

Emb.  
 Verp.

1







# INTERRUPTEURS SCHAKELAARS

INTERRUPTEURS ET VARIATEURS

SCHAKELAARS EN DIMMER

134

INSTALLATION | INSTALLATE



#### VARIATEUR A 300W

- Variateur d'intensité électronique à pied avec interrupteur  
 - 60 à 300W - 230V - CE

#### VOETDIMMER 300W

- Elektronische voetdimmer met schakelaar  
 - 60 tot 300W - 230V - CE

Réf.	Couleur	Emb.
Ref.	Kleur	Verp.
<b>18 101 1</b>	Blanc - Wit	1
<b>18 101 3</b>	Noir - Zwart	1



#### INTERRUPTEUR A PIED ROND

- Avec terre 2 A - CE

#### VOET-DRUKSCHAKELAAR ROND

- Met aarding 2 A - CE

Réf.	Couleur	Emb.
Ref.	Kleur	Verp.
<b>18 635 1</b>	Blanc - Wit	50
<b>18 635 3</b>	Noir - Zwart	50
<b>18 635 9</b>	Or - Goud	50



#### INTERRUPTEUR DE PASSAGE 2 Amp.

- Unipolaire

#### DOORGANG-SCHAKELAAR 2 Amp.

- Eénpolig

Réf.	Couleur	Emb.
Ref.	Kleur	Verp.
<b>18 626 1</b>	Blanc - Wit	100
<b>18 626 3</b>	Noir - Zwart	100
<b>18 626 9</b>	Vieil or - Goud	100

#### INTERRUPTEUR DE PASSAGE 6 Amp.

- Avec terre

#### DOORGANG-SCHAKELAAR 6 Amp.

- Met aarding

Réf.	Couleur	Emb.
Ref.	Kleur	Verp.
<b>18 623 1</b>	Blanc - Wit	25
<b>18 623 3</b>	Noir - Zwart	25



#### INTERRUPTEUR POUR MEUBLE

- 2 A - 250 VAC  
 - Bouton poussoir de 22 mm  
 - Contact en argent

#### MEUBELSCHAKELAAR

- 2 A - 250 VAC  
 - Drukknop van 22 mm  
 - Zilver kontakt

Réf.	Couleur	Dimensions	Emb.
Ref.	Kleur	Afmetingen	Verp.
<b>DH4313W</b>	Ivoire - Ivoor	74 x 49 x 17,5 mm	5
<b>18 620 3</b>	Noir - Zwart	74 x 49 x 17,5 mm	5



#### CORDON DE PASSEMENTERIE

- Pour interrupteur à tirage  
 - Longueur 2 m

#### DOORGANGSNOER

- Voor trekschakelaar  
 - Lengte 2 m

Réf.	Longueur	Couleur	Emb.
Ref.	Lengte	Kleur	Verp.
<b>18 618 1</b>	2 m	Blanc - Wit	1



# PROGRAMMATEUR HORAIRE TIJDSCHAKELAAR

PROGRAMMATEUR HORAIRE

TIJDSCHAKELAAR

136



**PROGRAMMATEUR MECANIQUE**

- Avec interrupteur réglable
- Tension : 230 V / 50 Hz
- Puissance : 16 A - 3500 W max.
- Programme 24 h par 30 min.

Réf.  
Ref.

**18 041 0**

**MECHANISCHE TIJDSCHAKELAAR**

- Met regelbare schakelaar
- Spanning : 230 V / 50Hz
- Schakelvermogen : 16 A - max. 3500 W
- Programma 24 u per 30 min.

Emb.  
Verp.

1



**PROGRAMMATEUR MECANIQUE CARRE**

- Tension : 230 V / 50 Hz - 16 A
- Puissance : max. 3680 W
- Programme journalier
- 15 minutes minimum entre 2 programmes
- Programmation automatique (marche/arrêt) d'appareils électriques
- Plus de 48 programmations par jour

Réf.  
Ref.

**18 042 0**

**VIERKANTE MECHANISCHE TIJDCHAKELAAR**

- Spanning : 230 V / 50Hz - 16 A
- Schakelvermogen : max. 3680 W
- Dagprogramma
- 15 minuten minimum tussen 2 programma's
- Automatische programmatie (aan/uit) van uw elektrische toestellen
- Meer dan 48 programmaties per dag

Emb.  
Verp.

1



**PROGRAMMATEUR DIGITAL CARRE**

- Tension : 230 V / 50 Hz
- Puissance : 16 A
- Comprend les fonctions suivantes : 14 programmes on/of, programmation par jour ou par semaine, fonction heure d'hiver/heure d'été, avec batterie LR44 pour back-up

Réf.  
Ref.

**18 046 0**

**VIERKANTE DIGITALE TIJDSCHAKELAAR**

- Spanning : 230 V / 50Hz
- Schakelvermogen : 16 A
- Bevat de volgende functies : 14 programma's on/off, dag- of weekprogrammatie winter- en zomer functie, met batterij LR44 voor back-up

Emb.  
Verp.

1



**PROGRAMMATEUR MECANIQUE ETANCHE**

- Pour programmer vos lampes et appareils électriques à l'extérieur
- Tension : 230 V / 50 Hz
- Puissance : 16 A - 3500 W max.
- Normes d'étanchéité IP44
- Programmation par segment de 15 minutes

Réf.  
Ref.

**18 048 0**

**WATERDICHTTE TIJDSCHAKELAAR**

- Om uw lampen en elektrische apparaten buiten te programmeren
- Spanning : 230 V / 50Hz
- Schakelvermogen : 16 A - max. 3500 W
- Bescherming norm IP44
- Programmatie per 15 minuten

Emb.  
Verp.

1

# HONEYWELL HONEYWELL

CARILLON SANS FIL EVO +	DRAADLOZE BEL EVO +	<b>138</b>
CARILLON	GONG	<b>139</b>
TRANSFORMATEURS	TRANSFORMATOREN	<b>140</b>
BOUTONS POUSSOIRS	BELDRUKKERS	<b>141</b>
SONNERIES	BELLEN	<b>142</b>



#### SERIE 3 KIT SANS FIL

- Kit carillon sans fil comprenant un carillon mobile avec halo lumineux et un bouton poussoir
- Max.84 dB
- Choix entre 6 mélodies
- Dimension sonnette: 110 x 70 x 42,5 mm
- Dimension bouton: 30 x 70 x 16 mm

Réf.	Couleur	Emb.
Ref.	Kleur	Verp.
<b>DC315SL</b>	Blanc - Wit	1



#### SERIE 3 KIT ENFICHABLE SANS FIL

- Kit carillon sans fil comprenant un carillon avec halo lumineux, une charge USB et un bouton poussoir
- Max.84 dB
- Choix entre 6 mélodies
- Dimension sonnette: 110 x 70 x 76,5 mm
- Dimension bouton: 30 x 70 x 16 mm

Réf.	Couleur	Emb.
Ref.	Kleur	Verp.
<b>DC315SP2L</b>	Blanc - Wit	1



#### SERIE 9 KIT SANS FIL KIT

- Kit carillon sans fil comprenant un carillon mobile avec extension de portée, mode sommeil et un convertisseur câblé-sans fil
- Max.90 dB
- Choix entre 8 mélodies
- Dimension sonnette: 126 x 126 x 41,8 mm
- Dimension bouton: 30 x 70 x 16 mm
- Dimension convertisseur: 80 x 64 x 15,9 mm

Réf.	Couleur	Emb.
Ref.	Kleur	Verp.
<b>DC915SCV</b>	Blanc - Wit	1

#### BOUTON SANS FIL

- Bouton poussoir sans fil, porte étiquette et LED de confirmation
- Dimension bouton: 30 x 70 x 16 mm

Réf.	Couleur	Emb.
Ref.	Kleur	Verp.
<b>DCP911</b>	Blanc - Wit	1
<b>DCP911G</b>	Gris - Grijs	1



#### REEKS 3 KIT DRAADLOOS

- Draadloze draagbare deurbel met halo-licht en drukknop
- Max.84 dB
- Keuze tussen 6 melodieën
- Afmeting deurbel: 110 x 70 x 42,5 mm
- Afmeting drukknop: 30 x 70 x 16 mm

#### REEKS 3 KIT DRAADLOOS PLUG IN

- Draadloze plug-in deurbel met halo-licht, USB-opladen en drukknop
- Max.84 dB
- Keuze tussen 6 melodieën
- Afmeting deurbel: 110 x 70 x 76,5 mm
- Afmeting drukknop: 30 x 70 x 16 mm

#### REEKS 9 KIT DRAADLOOS

- Draadloze, draagbare deurbel met vergroot bereik, slaapstand en omvormer bedraad naar draadloos
- Max.90 dB
- Keuze tussen 8 melodieën
- Afmeting deurbel: 126 x 126 x 41,8 mm
- Afmeting drukknop: 30 x 70 x 16 mm
- Afmeting omvormer: 80 x 64 x 15,9 mm

#### DRAADLOZE DRUKKNOP

- Deurbel met draad en draadloos met vergroot bereik, slaapstand en halo-licht
- Afmeting drukknop: 30 x 70 x 16 mm

#### BOUTON POUSSOIR HORIZONTAL AVEC NOM PETIT

- Bouton poussoir sans fil, porte étiquette et LED de confirmation
- Dimension bouton: 30 x 70 x 16 mm

Réf.	Couleur	Emb.
Ref.	Kleur	Verp.
<b>DCP511</b>	Blanc - Wit	1
<b>DCP511G</b>	Gris - Grijs	1



#### DRUKKNOP VERTICAAL MET NAAMPLAATJES KLEIN

- Draadloze drukknop met naamplaatje en LED-indicatielampje
- Afmeting drukknop: 30 x 70 x 16 mm

### CARILLON ATLANTA

- Carillon fonctionnement pile ou transformateur (8V/1A)
- 2 notes
- Son mécanique
- Niveau sonore 75 dB (1m)

Réf.	Dimensions	Emb.
Ref.	Afmetingen	Verp.
<b>D142</b>	119 x 110,4 x 46,75 mm	1

### GONG ATLANTA

- Gong werkt op batterijen of met transformator (8V/1A)
- 2 tonen
- Mechanische klank
- Geluidsniveau 75 dB (1 m)



### CARILLON FACET

- Carillon à piles 4 x R14/C ou transformateur séparé Friedland 753 ou 780
- 2 notes
- Son électromécanique
- Niveau sonore 80 dB (1m)

Réf.	Dimensions	Emb.
Ref.	Afmetingen	Verp.
<b>D107</b>	171 x 105 x 49 mm	1

### GONG FACET

- Gong op batterijen 4 x R14/C of afzonderlijke transformator Friedland 753 of 780
- 2 Tonen
- Elektromechanische toon
- Geluidsniveau 80 dB (1 m)



### CARILLON DING DONG

- Carillon à piles 4 x R14/C ou transformateur séparé Friedland 753 ou 780
- 2 notes
- Son électromécanique
- Niveau sonore 80 dB (1m)

Réf.	Dimensions	Emb.
Ref.	Afmetingen	Verp.
<b>D117</b>	170 x 105 x 47 mm	1

### GONG DING DONG

- Gong op batterijen 4 x R14/C of afzonderlijke transformator Friedland 753 of 780
- 2 Tonen
- Elektromechanische toon
- Geluidsniveau 80 dB (1 m)



### CARILLON BIG BEN

Réf.	Dimensions	Emb.
Ref.	Afmetingen	Verp.
<b>D230</b>	170 x 105 x 49 mm	1

### GONG BIG BEN



### CARILLON BIG BEN

- Carillon à piles 4 x R14/C ou transformateur séparé Friedland 753 ou 780
- 2 notes = 1 note
- Son électromécanique
- Niveau sonore 78 dB (1m)

Réf.	Dimensions	Emb.
Ref.	Afmetingen	Verp.
<b>D3230</b>	170 x 105 x 49 mm	1

### GONG BIG BEN

- Gong op batterijen 4 x R14/C of afzonderlijke transformator Friedland 753 of 780
- Dubbele tonen + enkele toon
- Elektromechanische toon
- Geluidsniveau 78 dB (1 m)





#### TRANSFORMATEUR D743-D753

- Des transformateurs adaptés à tous les besoins d'installation de sonnettes ou de carillons
- Tous les transformateurs fonctionnent dans une plage de tension de 220 à 240 V / 50 Hz
- Tous les transformateurs ont une sécurité intégrée

#### TRANSFORMATOREN D743-D753

- De transformatoren zijn geschikt voor iedere bel of gong installatie
- Alle transformatoren kunnen aangesloten worden op 220 tot 240 V / 50 Hz
- Alle transformatoren zijn gemaakt volgens het "fail safe" design.

Réf.	Tension	Description	Omschrijving	Emb.
Ref.	Spanning			Verp.
<b>D753</b>	8 V - 1 A	Montage Saillie	Montage vlak	1



#### TRANSFORMATEUR D770-D780

- Des transformateurs adaptés à tous les besoins d'installation de sonnettes ou de carillons
- Tous les transformateurs fonctionnent dans une plage de tension de 220 à 240 V / 50 Hz
- Tous les transformateurs ont une sécurité intégrée

#### TRANSFORMATOREN D770-D780

- De transformatoren zijn geschikt voor iedere bel of gong installatie
- Alle transformatoren kunnen aangesloten worden op 220 tot 240 V / 50 Hz
- Alle transformatoren zijn gemaakt volgens het "fail safe" design.

Réf.	Tension	Description	Omschrijving	Emb.
Ref.	Spanning			Verp.
<b>D780</b>	8 V - 1 A	Montage DIN/Saillie	Montage DIN-rail/Vlak	1



#### BOUTON GEM

Réf.	Couleur	Dimentions	Emb.
Réf.	Kleur	Afmetingen	Verp.
<b>D611</b>	Alu	60 x 27 x 22 mm	1



#### BOUTON DIMEX

Réf.	Couleur	Description	Dimentions	Emb.
Réf.	Kleur	Omschrijving	Afmetingen	Verp.
<b>D814</b>	Blanc - Wit	Sesame	55 x 24 x 18 mm	1
<b>D824</b>	Noir - Zwart	Dimex	55 x 24 x 18 mm	1



#### BOUTON INDEX

- Bouton poussoir porte étiquette - non lumineux

Réf.	Dimentions	Emb.
Réf.	Afmetingen	Verp.
<b>D1225</b>	32 x 90 x 13 mm	1



#### CONTACT DE PORTE

Réf.	Dimentions	Emb.
Réf.	Afmetingen	Verp.
<b>D1053</b>	90 x 40 x 25 mm	1



#### BOUTON LUMINEUX LIGHTSPOT

Réf.	Couleur	Dimentions	Emb.
Réf.	Kleur	Afmetingen	Verp.
<b>D534</b>	Noir - Zwart	60 x 26 x 24 mm	1
<b>D534W</b>	Blanc - Wit	60 x 26 x 24 mm	1



#### BOUTON LUMINEUX INDEX

- Bouton poussoir porte étiquette - lumineux

Réf.	Dimentions	Emb.
Réf.	Afmetingen	Verp.
<b>D1226</b>	32 x 90 x 13 mm	1



#### BOUTON LUMINEUX PUSHLITE

- Bouton poussoir porte étiquette - lumineux

Réf.	Couleur	Dimentions	Emb.
Réf.	Kleur	Afmetingen	Verp.
<b>D723</b>	Noir - Zwart	60 x 40 x 19 mm	1
<b>D723W</b>	Blanc - Wit	60 x 40 x 19 mm	1



#### BELDRUKKER GEM

Réf.	Dimentions	Emb.
Réf.	Afmetingen	Verp.
<b>D611</b>	60 x 27 x 22 mm	1

#### BELDRUKKER DIMEX

Description	Dimentions	Emb.
Omschrijving	Afmetingen	Verp.
Sesame	55 x 24 x 18 mm	1
Dimex	55 x 24 x 18 mm	1

#### BELDRUKKER INDEX

- Beldrukker met etikethouder - niet verlicht

Dimentions	Emb.
Afmetingen	Verp.
32 x 90 x 13 mm	1

#### DEUR CONTACT

Dimentions	Emb.
Afmetingen	Verp.
90 x 40 x 25 mm	1

#### VERLICHTE BELDRUKKER LIGHTSPOT

Dimentions	Emb.
Afmetingen	Verp.
60 x 26 x 24 mm	1
60 x 26 x 24 mm	1

#### VERLICHTE BELDRUKKER INDEX

- Beldrukker met etikethouder - verlicht

Dimentions	Emb.
Afmetingen	Verp.
32 x 90 x 13 mm	1

#### VERLICHTE BELDRUKKER PUSHLITE

- Beldrukker met etikethouder - verlicht

Dimentions	Emb.
Afmetingen	Verp.
60 x 40 x 19 mm	1
60 x 40 x 19 mm	1



**SONNERIE UNDERDOME 8 VAC**

- Transformateur 743 ou 770 pour sonnerie
- Niveau sonore 85 dB (1m)

Réf.	Description	Emb.
Réf.	Omschrijving	Verp.
<b>D792</b>	Ø 73 x 36 mm	1

**BEL UNDERDOME 8 VAC**

- Transformator 743 of 770 voor bel
- Geluidsniveau 85 dB (1 m)



**SONNERIE BEL-IN-ONE 3 VDC**

- Pour 2 piles R20 /D (non fournies)
- Niveau sonore 80 dB (1m)

Réf.	Dimentions	Emb.
Réf.	Afmetingen	Verp.
<b>D902</b>	159 x 83 x 43 mm	1

**BEL BEL-IN-ONE 3 VDC**

- Voor 2 x R20/D batterijen (niet inbegrepen)
- Geluidsniveau 80 dB (1 m)



**SONNERIE DE SECURITE 230 V**

- Sonnerie industrielle Master Bell
- Tension secteur 12V et 230 V - IP42
- Niveau sonore 100 dB (1m)

Réf.	Tension	Emb.
Réf.	Spanning	Verp.
<b>56 012</b>	12 V AC	1
<b>56 230</b>	230 V AC	1

**ALARBELLEN 230 V**

- Industriële alarmbel Master Bell
- Netvoeding 12 V en 230 V - IP42
- Geluidsniveau 100 dB (1 m)

# VORTICE VORTICE

AERATEUR

VENTILATOR

144

INSTALLATION | INSTALLATE



#### PUNTO FILO

- Ventilateur axial pour évacuation directe via mur ou plafond
- Moteur monté sur roulement à billes
- Ce ventilateur est principalement destiné à évacuer air vicié, fumées ou buées des locaux petits ou moyens, domestiques ou du secteur horeca
- Tension 240 V
- T = Timer (réglage de 3 à 20 min.)
- LL = faibles pertes
- Dimensions :  
MF 90/3.5" = 159 x 17 x Ø 92,5 mm  
MF 100/4" = 159 x 17 x Ø 98 mm  
MF 120/5" = 179 x 17 x Ø 119 mm  
MF 150/6" = 214 x 17 x Ø 156 mm

#### PUNTO FILO

- Axiale ventilator voor rechtstreekse afvoer via muur of plafond
- Met kogellagermotor
- Toestel bestemd voor afvoer van vervuilde of vochtige lucht en rook
- Bestemd voor middelmatige en kleine ruimte in privé woning, of in horeca
- Spanning: 240 V
- T= Timer (instelbaar van 3 tot 20 min.)
- LL = lage verliezen
- Afmetingen :  
MF 90/3.5" = 159 x 17 x Ø 92,5 mm  
MF 100/4" = 159 x 17 x Ø 98 mm  
MF 120/5" = 179 x 17 x Ø 119 mm  
MF 150/6" = 214 x 17 x Ø 156 mm

Réf. Ref.	Type	Watt	T/mm	m³/h	dB 3 m	Emb. Verp.
<b>DH11126V</b>	MF 90/3.5" T	14 W	2500	65	28,8	1
<b>DH11131V</b>	MF 100/4" LL	15 W	2400	85	31,0	1
<b>DH11135V</b>	MF 100/4" T LL	15 W	2400	85	31,0	1
<b>DH11139V</b>	MF 100/4" T HCS LL	15 W	2400	85	31,0	1
<b>DH11132V</b>	MF 120/5" LL	20 W	2150	175	34,4	1
<b>DH11122V</b>	MF 90/3.5"	14 W	2500	65	28,8	1
<b>DH11185V</b>	MF 100/4" PIR LL	15 W	2400	85	31	1
<b>DH11136V</b>	MF 120/5" T LL	20 W	2150	175	34,4	1
<b>DH11137V</b>	MF 150/6" T LL	28 W	2100	335	40,1	1



#### PUNTO

- Ventilateur axial pour montage mural et plafonnier - punto - m 100/4" 12 v

#### PUNTO

- Axiale ventilator voor wand- en plafondmontage - punto - m 100/4" 12 v

Réf. Ref.	Volt	Watt	Amp	T/mm	m³/h	dB 3 m	Dimensions Afmetingen	Emb. Verp.
<b>DH11203V</b>	12V	18W	0,1	2300	90	37,5	159X160X100 mm	1



#### PUNTO EVO FLEXO

- Ventilateur axial résidentiel pour montage mural, au plafond et au faux-plafond - punto evo flexo
- IP45
- 230 V
- 90 m³/H

#### PUNTO EVO FLEXO

- Axiale ventilator voor wand-, plafond- en verlaagde plafondbouw - punto evo flexo - mex 100/4" II 1s t
- IP45
- 230 V
- 90 m³/h

Réf. Ref.	Description Omschrijving	Watt	T/mm	dB 3 m	Dimensions Afmetingen	Emb. Verp.
<b>DHVOR-11314</b>	MEX 100/4" LL 1S T	9 W	2175	26,9	173X173X126 mm	1
<b>DHVOR-11313</b>	MEX 100/4" LL 1S	9 W	2175	26,9	173X173X126 mm	1

**ELVOX**  
**ELVOX**

KITS

KITS

146

INSTALLATION | INSTALLATE



**Sound System - Kits**

Réf. Ref.	Description	Omschrijving	Emb. Verp.
<b>DHELV-K62K0.01</b>	Kit parlophone 1 boutons 62K0+930G	Sound System Parlofoonkit 1 drukknop 62K0 + 930G	1
<b>DHELV-K62K0.02</b>	Kit parlophone 2 boutons 62K0+930G	Sound System Parlofoonkit 2 drukknoppen 62K0 + 930G	1
<b>DHELV-K62K0.03</b>	Kit parlophone 3 boutons 62K0+930G	Sound System Parlofoonkit 3 drukknoppen 62K0 + 930G	1
<b>DHELV-K62K0.04</b>	Kit parlophone 4 boutons 62K0+930G	Sound System Parlofoonkit 4 drukknoppen 62K0 + 930G	1
<b>DHELV-K62K0.06</b>	Kit parlophone 6 boutons 62K0+930G	Sound System Parlofoonkit 6 drukknoppen 62K0 + 930G	1

**Sound System - Kits**



**Kit de portier-vidéo 1 FAMILLE**

- Kit portier-vidéo pour une famille comprenant:
  - 1 plaque d'entrée en métal avec cadre parapluie et 1 bouton, gris,
  - 1 portier-vidéo mains-libres avec écran LCD 7 pouces et clavier capacitive, blanc,
  - 1 alimentation pour guide DIN (60715 TH35) 40103

**1 FAMILY videodeurintercom kit**

- Kit voor video-intercom voor een gezin, inclusief:
  - 1 metalen toegangsplaat met parapluframe en 1 knop, grijs,
  - 1 handsfree video-intercom met 7-inch LCD-scherm en capacitief toetsenbord, wit,
  - 1 voeding voor DIN-geleider (60715 TH35) 40103

Réf. Ref.	Emb. Verp.
<b>DHELV-K40930</b>	1



**Kit de portier-vidéo 2 FAMILLE**

- Kit portier-vidéo pour deux familles comprenant:
  - 1 plaque d'entrée en métal avec cadre parapluie et 2 boutons, gris,
  - 2 portiers-vidéo mains-libres avec écran LCD 7 pouces et clavier capacitive, blanc,
  - 2 alimentations pour guide DIN (60715 TH35) 40103

**2 FAMILY videodeurintercom kit**

- Kit voor video-intercom voor twee gezinnen, inclusief:
  - 1 metalen toegangsplaat met parasolframe en 2 knoppen, grijs,
  - 2 handsfree videofoons met 7-inch LCD-scherm en capacitief toetsenbord, wit,
  - 2 voedingen voor DIN-geleider (60715 TH35) 40103

Réf. Ref.	Emb. Verp.
<b>DHELV-K40936</b>	1



**Kit de portier-vidéo 1 Famille avec écran tactile**

- K40915 Kit portier-vidéo pour une famille comprenant:
  - 1 plaque d'entrée en métal avec cadre parapluie et 1 bouton, gris,
  - 1 portier-vidéo mains-libres avec écran tactile LCD 7 pouces, blanc,
  - 1 alimentation multifiche standard EU, BS, UK et AU

**1 Family Videodeurintercom kit met Touchsreen**

- K40915 Kit video-intercom voor een gezin bestaande uit:
  - 1 metalen toegangsplaat met parapluframe en 1 knop, grijs,
  - 1 handsfree video-intercom met 7-inch LCD-touchscreen, wit,
  - 1 EU, BS, UK en AU standaard multi-plug voeding

Réf. Ref.	Emb. Verp.
<b>DHELV-K40915</b>	1



**Kit de portier-vidéo 2 Familles avec écran tactile**

- Kit portier-vidéo pour deux familles comprenant:
  - 1 plaque d'entrée en métal avec cadre parapluie et 2 boutons, gris,
  - 2 portiers-vidéo mains-libres avec écran tactile LCD 7 pouces, blanc,
  - 2 alimentations pour guide DIN (60715 TH35) 40103

**2 Familles Videodeurintercom kit met Touchsreen**

- Kit voor video-intercom voor twee gezinnen, inclusief:
  - 1 metalen toegangsplaat met parasolframe en 2 knoppen, grijs,
  - 2 handsfree videofoons met 7-inch LCD touchscreen, wit,
  - 2 voedingen voor DIN-geleider (60715 TH35) 40103

Réf. Ref.	Emb. Verp.
<b>DHELV-K40936</b>	1

**Kit de portier-vidéo 1 famille avec connexion Wi-Fi**

- Kit portier-vidéo pour une famille comprenant:
  - 1 plaque d'entrée en métal avec cadre parapluie et 1 bouton, gris
  - 1 portier-vidéo mains-libres avec écran tactile LCD 7" WiFi, blanc,
  - 1 alimentation pour guide DIN (60715 TH35) 40103

Réf.	Emb.
Ref.	Verp.
<b>DHELV-K40955</b>	1

**Due Fili Plus - Kit portier-vidéo - 1 usager (4,3)**

- Kit pré-programmé, contenant:
  - 1 platine série 1300/E d'encastrement ou en saillie en aluminium anodisé (40151);
  - 1 unité électronique audio/vidéo (40135);
  - 1 portier-vidéo Tab Free 4,3" mains-libres, blanc (7558);
  - 1 alimentation (6922.1)

Réf.	Emb.
Ref.	Verp.
<b>DHELV-7558/E</b>	1

**Due Fili Plus - Kits portier-vidéo pour 2 usagers**

- Kit pré-programmé, contenant:
  - 1 platine série 1300/E d'encastrement ou en saillie en aluminium anodisé (40151);
  - 1 unité électronique audio/vidéo (40135);
  - 2 portier-vidéo Tab Free 4,3" mains-libres, blanc (7558);
  - 2 alimentations (6922.1)

Réf.	Emb.
Ref.	Verp.
<b>DHELV-7558/E2</b>	1

**Due Fili Plus - Kit portier-vidéo - 1 usager (5S)**

- Kit pré-programmé, contenant:
  - 1 platine série 1300/E d'encastrement ou en saillie en aluminium anodisé (40151);
  - 1 unité électronique audio/vidéo (40135);
  - 1 portier-vidéo Tab 5S Up (40515) blanc, avec Wi-Fi intégrée pour répétition d'appel sur smartphone;
  - 1 alimentation (6922.1)

Réf.	Emb.
Ref.	Verp.
<b>DHELV-K40515.E</b>	1

**Due Fili Plus - Kit portier-vidéo - 1 usager (7S)**

- Kit pré-programmé, contenant:
  - 1 platine série 1300/E d'encastrement ou en saillie en aluminium anodisé (40151);
  - 1 unité électronique audio/vidéo (40135);
  - 1 portier-vidéo Tab 7S Up (40517) blanc avec Wi-Fi intégrée pour répétition d'appel sur smartphone;
  - 1 alimentation (6922.1)

Réf.	Emb.
Ref.	Verp.
<b>DHELV-K40517.E</b>	1

**1 Family Videodeurintercom kit met Wifi**

**Due Fili Plus - Video deurintercom kit - 1 gebruiker (4,3)**

- Voorgeprogrammeerde kit, bestaande uit:
  - 1 serie 1300/E inbouw- of opbouwplaat in geanodiseerd aluminium (40151);
  - 1 audio/video elektronische unit (40135);
  - 1 Tab Free 4,3" handsfree video-intercom, wit (7558);
  - 1 voeding (6922.1)

**Due Fili Plus - Video deurintercom kits voor 2 gebruikers**

- Voorgeprogrammeerde kit, bestaande uit:
  - 1 serie 1300/E inbouw- of opbouwplaat in geanodiseerd aluminium (40151);
  - 1 audio/video elektronische unit (40135);
  - 2 Tab Free 4,3" handsfree video-intercom, wit (7558);
  - 2 voedingen (6922.1)

**Due Fili Plus - Video deurintercom kit - 1 gebruiker (5S)**

- Voorgeprogrammeerde kit, bestaande uit:
  - 1 serie 1300/E inbouw- of opbouwplaat geanodiseerd aluminium (40151);
  - 1 audio/video elektronische unit (40135);
  - 1 witte Tab 5S Up video-intercom (40515), met geïntegreerde Wi-Fi voor herhaling van smartphonegesprekken;
  - 1 voeding (6922.1)

**Due Fili Plus - Video deurintercom kit - 1 gebruiker (7S)**

- Voorgeprogrammeerde kit, bestaande uit:
  - 1 serie 1300/E inbouw- of opbouwplaat geanodiseerd aluminium (40151);
  - 1 audio/video elektronische unit (40135);
  - 1 witte Tab 7S Up (40517) video-intercom met geïntegreerde Wi-Fi voor herhaling van smartphonegesprekken;
  - 1 voeding (6922.1)







# APPARELS DE MESURE MEETTOESTELLEN

SECURITE	BEVEILIGING	150
ASSAINISSEUR D'AIR	LUCHETREINIGER	150
COMPTEUR	Kwh TELLERS	151
COMPTEUR DE CONSOMMATION ELECTRIQUE	VERBRUIKSMETER	151
MULTIMETRE	MULTIMETER	151



#### DETECTEUR DE CO2

- Capteur de qualité de l'air pour la surveillance de la qualité de l'air intérieur
- Alimentation électrique : Adaptateur secteur / adaptateur USB (inclus)
- 2 x AAA Micro LR03
- Plage de mesure de la température : -9,9 - 50°C
- Meetsbereik vochtigheid: 10 tot 95%
- Recommandation de ventilation par un éclairage de fond coloré

#### CO2-MELDER

- Luchtkwaliteitssensor voor monitoring van de luchtkwaliteit binnenshuis
- Voeding: AC-adapter / USB-adapter (meegeleverd)
- 2 x AAA Micro LR03
- Meetbereik temperatuur: -9,9 - 50°C
- Meetbereik temperatuur: -9,9 - 50°C
- Ventilatieadvies met gekleurde achtergrondverlichting

Réf. Ref.	Dimensions Afmetingen	Emb. Verp.
<b>WL 1020</b>	82 x 82 x 25 mm	1



#### DETECTEUR DE CO2

- Capteur de qualité de l'air pour la surveillance de la qualité de l'air intérieur. Capteur de gaz infrarouge non dispersif (NDIR) avec plage de mesure du CO2 jusqu'à 5000 ppm. Recommandation de ventilation sur la base de la concentration de CO2 dans l'air. Affichage de la température intérieure en °C ou °F. Affichage de l'humidité intérieure. MIN/ Mémoire de la valeur MAX des dernières 24 heures avec fonction de défilement automatique. Alerte de valeur de CO2 réglable avec alarme sonore facultative. Alerte réglable pour température et humidité élevées ou basses fonction d'étalement pour CO2. Indicateur de batterie faible. Mémoire ROM intégrée pour enregistrer les paramètres rétroéclairage avec niveaux de luminosité réglables.
- Plage de température : 0°C - 50°C
- Plage d'humidité : 20 % - 95 % HR

#### CO2-MELDER

- Luchtkwaliteitssensor voor bewaking van de binnenluchtkwaliteit. Non-dispersive infrarood (NDIR) gassensor met CO2-meetsbereik tot 5000 ppm. Ventilatieaanbeveling op basis van CO2-concentratie in de lucht. Binnentemperatuurweergave in °C of °F. Binnenvochtigheidsweergave. MIN/ MAX-waardegeheugen van de afgelopen 24 uur met auto-scrollfunctie. Instelbare CO2-waardewaarschuwing met optioneel alarmgeluid. Instelbare waarschuwing voor hoge of lage temperatuur en vochtigheid. Kalibratiefunctie voor CO2. Indicatie batterij bijna leeg. Ingebouwd ROM-geheugen om instellingen op te slaan. Achtergrondverlichting met instelbare helderheidsniveaus.
- Temperatuurbereik: 0°C - 50°C
- Vochtigheidsbereik: 20% - 95% RH

Réf. Ref.	Dimensions Afmetingen	Emb. Verp.
<b>WL1030</b>	94 x 145 x 50 mm	1



#### SANIFICAARIA 30

- Assainisseur d'air avec technologie UV-C, équipé d'un ventilateur d'aspiration axial système. L'admission d'air est dirigée dans un chambre fermée bordée de Mirror Silver aluminium. Le processus de désinfection se déroule en toute sécurité à l'intérieur, où un UV-C cartouche avec la technologie uvOxy® est installé, d'une durée d'au moins 12\* mois. Cartouche désinfectante amovible pour remplacement par une pièce de rechange d'origine spécifique partie, la seule qui puisse garantir la sécurité et entretien de la désinfection caractéristiques de l'appareil sur temps. Petite taille et grande installation Polyvalence.

#### SANIFICAARIA 30

- Luchtreiniger met UV-C-technologie, voorzien van een axiale ventilatoraanzuiging systeem. Luchtinlaat is gericht in een gesloten kamer bekleed met Mirror Silver aluminium. Het ontsmettingsproces vindt veilig binnen plaats, waar een UV-C cartridge met uvOxy®-technologie is geïnstalleerd, met een levensduur van minimaal 12\* maanden. Uitneembare ontsmettingscartridge voor : vervanging door een specifiek origineel reserveonderdeel deel, de enige die de kan garanderen veiligheid en onderhoud van de ontsmetting kenmerken van het apparaat over tijd. Klein formaat en geweldige installatie veelzijdigheid.

Réf. Ref.	Watt	m³/h m³/u	Emb. Verp.
<b>B26700</b>	25 W	30	1



#### SANIFICAARIA 200 Connect

- Assainisseur d'air avec technologie UV-C, équipé d'un ventilateur d'aspiration axial système et vitesse variable. L'admission d'air est dirigé dans une chambre fermée garnie de Miroir en aluminium argenté. La désinfection processus se déroule en toute sécurité à l'intérieur, où une cartouche UV-C avec technologie uvOxy® est installé, d'une durée d'au moins 12\* mois. À le dos, il a un compartiment pour rapidement remplacer la cartouche par la pièce de rechange d'origine, la seule qui puisse garantir la sécurité et l'entretien des caractéristiques assainissantes du appareil au fil du temps.

#### SANIFICAARIA 200 Connect

- Luchtreiniger met UV-C-technologie, voorzien van een axiale ventilatoraanzuiging systeem en variabele snelheid. Luchtinlaat is gericht in een gesloten kamer bekleed met Spiegel Zilver aluminium. de ontsmetting proces vindt veilig binnen plaats, waar een UV-C cartridge met uvOxy® technologie is geïnstalleerd, met een levensduur van minimaal 12\* maanden. Bij de achterkant, het heeft een compartiment om snel vervang de cartridge door de specifieke origineel reserveonderdeel, de enige die dat kan garanderen de veiligheid en het onderhoud van de ontsmettende eigenschappen van de apparaat na verloop van tijd.

Réf. Ref.	Watt	m³/h m³/u	Emb. Verp.
<b>B26702</b>	36 W	200	1

**Cartouche UV-Oxy pour SANIFICAARIA**

**Cartige UV-Oxy voor SANIFICAARIA**

Réf.	Description	Emb.
Ref.	Omschrijving	Verp.
<b>B26720</b>	B76200	1
<b>B26721</b>	B26702	1



**COMPTEUR D'ELECTRICITE REVISE MONO**

**HERZIENE Kwh TELLER**

**MONO**

- Simple tarif

- Enkel tarief

Réf.	Description	Omschrijving	Emb.
Ref.			Verp.
<b>DH1040MONO</b>	Monophasé 10-40 A	Monofasig 10-40 A	1



**COMPTEUR D'ELECTRICITE REVISE TRIPHASE**

**HERZIENE Kwh TELLER**

**DRIEFASIG**

- Simple tarif

- Enkel tarief

Réf.	Description	Omschrijving	Emb.
Ref.			Verp.
<b>DH1060TRI</b>	Triphasé 10-60 A	Driefasig 10-60 A	1



**COMPTEUR DE CONSOMMATION ELECTRIQUE**

**VERBRUIKSMETER**

- Enregistre: le coût réel
- La consommation (Watt)
- La consommation max.
- Tension secteur: 240 V - 50 Hz
- Puissance max. autorisée: 2200 W (10A)
- Puissance max. de crête: 36000 W (16A)
- La consommation heure

- Registreert: werkelijke kost
- Het verbruik (Watt)
- Het maximum verbruik
- Het verbruik per uur
- Netspanning: 240 V - 50 Hz
- Max. toegelaten vermogen: 2200 W (10 A)
- Max. piekvermogen: 3600 W (16 A)

Réf.	Description	Emb.
Ref.	Omschrijving	Verp.
<b>18 043 0</b>	1	1



**MULTIMETRE**

**MULTIMETER**

- Digitale multimeter 7 functies met meetsnoeren

- Digitale multimeter 7 functies met meetsnoeren

Réf.	Emb.
Ref.	Verp.
<b>DMT700</b>	1





# LAMPES LAMPEN

LAMPES DIVERS	DIVERS LAMPEN	154
LAMPES TUBES DIVERS	BUISLAMPEN DIVERS	157



**LAMPE STANDARD CLAIRE E27**

Réf.	Puissance	Culot	Emb.
Ref.	Vermogen	Lampvoet	Verp.
<b>STCLA15E</b>	15 W	E27	10

**STANDAARDLAMP HELDER E27**



**LAMPE STANDARD RENFORCEE CLAIRE E27**

Réf.	Puissance	Culot	Emb.
Ref.	Vermogen	Lampvoet	Verp.
<b>STCLB25E</b>	25 W	E27	10
<b>STCLB40E</b>	40 W	E27	10
<b>STCLB60E</b>	60 W	E27	10

**STANDAARDLAMP VERSTERKT HELDERE27**



**LAMPE STANDARD RENFORCEE MAT E27**

Réf.	Puissance	Culot	Emb.
Ref.	Vermogen	Lampvoet	Verp.
<b>STMTB25E</b>	25 W	E27	10
<b>STMTB40E</b>	40 W	E27	10
<b>STMTB60E</b>	60 W	E27	10
<b>STMTB100E</b>	100 W	E27	10

**STANDAARDLAMP VERSTERKT MAT E27**



**LAMPE STANDARD MAT 24V**

- Tension: 24 V

Réf.	Puissance	Culot	Emb.
Ref.	Vermogen	Lampvoet	Verp.
<b>STMTB24V60E</b>	60 W	E27	10

**STANDAARDLAMP MAT 24V**

- Spanning: 24 V



**LAMPE FLAMMES CLAIRE E14**

Réf.	Puissance	Culot	Emb.
Ref.	Vermogen	Lampvoet	Verp.
<b>FLCLB25M</b>	25 W	E14	10
<b>FLCLB40M</b>	40 W	E14	10

**KAARSLAMP HELDER E14**



**LAMPE FLAMMES COUP DE VENT E14**

- Lampe flamme coup de vent à incandescence claire  
- Tension: 230 V

Réf.	Puissance	Culot	Emb.
Ref.	Vermogen	Lampvoet	Verp.
<b>CV4CLB40MLC</b>	40 W	E14	10

**WINDSTOOT KAARSLAMP E14**

- Heldere windstoot kaarsvormige gloeilamp  
- Spanning: 230 V



**LAMPE FLAMMES MAT E14**

Réf.	Puissance	Culot	Emb.
Ref.	Vermogen	Lampvoet	Verp.
<b>FLMTB15M</b>	15 W	E14	10
<b>FLMTB25M</b>	25 W	E14	10
<b>FLMTB40M</b>	40 W	E14	10
<b>FLMTB60M</b>	60 W	E14	10

**KAARSLAMP MAT E14**



**LAMPE FLAMMES MAT B15**

Réf.	Puissance	Culot	Emb.
Ref.	Vermogen	Lampvoet	Verp.
<b>FLMTA25SM</b>	25 W	B15	10
<b>FLMTA40SM</b>	40 W	B15	10

**KAARSLAMP MAT B15**

**LAMPE BOULE CLAIRE E27**

Réf. Ref.	Puissance Vermogen	Culot Lampvoet	Emb. Verp.
<b>BLCLB25E</b>	25 W	E27	10
<b>BLCLB40E</b>	40 W	E27	10
<b>BLCLB60E</b>	60 W	E27	10

**BOLLAMP HELDER E27**



**LAMPE BOULE CLAIRE E14**

Réf. Ref.	Puissance Vermogen	Culot Lampvoet	Emb. Verp.
<b>BLCLA15M</b>	15 W	E14	10
<b>BLCLB25M</b>	25 W	E14	10
<b>BLCLB40M</b>	40 W	E14	10
<b>BLCLB60M</b>	60 W	E14	10

**BOLLAMP HELDER E14**



**LAMPE BOULE MAT E27**

Réf. Ref.	Puissance Vermogen	Culot Lampvoet	Emb. Verp.
<b>BLMTB15E</b>	15 W	E27	10
<b>BLMTB25E</b>	25 W	E27	10
<b>BLMTB40E</b>	40 W	E27	10
<b>BLMTB60E</b>	60 W	E27	10

**BOLLAMP MAT E27**



**LAMPE BOULE MAT E14**

Réf. Ref.	Puissance Vermogen	Culot Lampvoet	Emb. Verp.
<b>BLMTB15M</b>	15 W	E14	10
<b>BLMTB25M</b>	25 W	E14	10
<b>BLMTB40M</b>	40 W	E14	10

**BOLLAMP MAT E14**



**LAMPE BOULE HALOGENE CLAIRE B22 HALOGENE**

Réf. Ref.	Puissance Vermogen	Culot Lampvoet	Emb. Verp.
<b>BLCLA28S</b>	28 W	B22	10

**HALOGEENBOLLAMP HELDER B22 HALOGEEN**



**LAMPE BOULE MAT B22**

Réf. Ref.	Puissance Vermogen	Culot Lampvoet	Emb. Verp.
<b>BLMTA25S</b>	25 W	B22	10
<b>BLMTA40S</b>	40 W	B22	10

**BOLLAMP MAT B22**



**LAMPE BOULE MAT B15**

Réf. Ref.	Puissance Vermogen	Culot Lampvoet	Emb. Verp.
<b>BLMTA25SM</b>	25 W	B15	10
<b>BLMTA40SM</b>	40 W	B15	10

**BOLLAMP MAT B15**



**LAMPE GLOBE CLAIRE Ø 95 MM**

Réf. Ref.	Puissance Vermogen	Emb. Verp.
<b>G100CLA40E</b>	40 W	10
<b>G100CLA60E</b>	60 W	10
<b>G100CLA100E</b>	100 W	10

**GLOBE LAMP HELDER Ø 95 MM**





**LAMPE GLOBE Ø 95 MM HALOGENE**

Réf.	Puissance	Emb.
Ref.	Vermogen	Verp.
<b>G100CLA42E</b>	42 W	10

**GLOBE LAMP Ø 95 MM HALOGEEN**



**LAMPE GOLBE OPALE Ø 95 MM**

Réf.	Puissance	Emb.
Ref.	Vermogen	Verp.
<b>G100FLA60E</b>	60 W	10
<b>G100FLA100E</b>	100 W	10

**GLOBE LAMP OPAAL Ø 95 MM**



**LAMPE GLOBE CLAIRE Ø 125 MM**

Réf.	Puissance	Emb.
Ref.	Vermogen	Verp.
<b>G120CLA25E</b>	25 W	10
<b>G120CLA40E</b>	40 W	10
<b>G120CLA100E</b>	100 W	10

**GLOBE LAMP HELDER Ø 125 MM**



**LAMPE GLOBE Ø 125 MM HALOGENE**

Réf.	Puissance	Emb.
Ref.	Vermogen	Verp.
<b>G120CLA18E</b>	18 W	10
<b>G120CLA28E</b>	28 W	10
<b>G120CLA42E</b>	42 W	10
<b>G120CLA70E</b>	70 W	10

**GLOBE LAMP Ø 125 MM HALOGENE**



**LAMPE GOLBE OPALE Ø 125 MM**

Réf.	Puissance	Emb.
Ref.	Vermogen	Verp.
<b>G120FLA25E</b>	25 W	10
<b>G120FLA40E</b>	40 W	10
<b>G120FLA100E</b>	100 W	10

**GLOBE LAMP OPAAL Ø 125 MM**



**LAMPE MINI REFLECTEUR R39**

- Lampe de type Flood
- Partie supérieure du ballon satinée (fenêtre)
- Remplissage: gaz
- Culot: E14

Réf.	Puissance	Description	Dimensions	Emb.
Ref.	Vermogen	Omschrijving	Afmetingen	Verp.
<b>R39LED</b>	3 W	LED	Ø 39 - 66 mm	1
<b>R39LDA18M</b>	18 W	halogène - halogeen	Ø 39 - 66 mm	1
<b>R39LDA30M</b>	30 W		Ø 39 - 66 mm	1

**MINI SPIEGELREFLECTORLAMP R39**

- Floodlamp
- Gesatineerd lichtvenster
- Vulling: gasgevuld
- Lampvoet: E14



**LAMPE HALOGENE R95**

Réf.	Puissance	Culot	Dimensions	Emb.
Ref.	Vermogen	Lampvoet	Afmetingen	Verp.
<b>R95LDA52</b>	52 W	E27	Ø 95 x 130 mm	1
<b>R95LDA70</b>	70 W	E27	Ø 95 x 130 mm	1

**HALOGEENLAMP R95**



**VEILLEUSES E14**

- Ampoule à vide
- Tension: 230 V
- Culot: E14

Réf.	Puissance	Tension	Culot	Dimensions	Emb.
Ref.	Vermogen	Spanning	Lampvoet	Afmetingen	Verp.
<b>VEILMTM</b>	7 W	Mat	E14	Ø 45 x 76 mm	10

**NACHTLAMPEN E14**

- Vulling vacuum
- Spanning: 230 V
- Lampvoet: E14



### VEILLEUSES E27

- Ampoule à vide
- Tension: 230 V
- Culot: E27

Réf.	Puissance	Tension	Culot	Dimentions	Emb.
Ref.	Vermogen	Spanning	Lampvoet	Afmetingen	Verp.
<b>VEILMTE</b>	7 W	Mat	E27	Ø 45 x 76 mm	10

### NACHTLAMPEN E27

- Vulling vacuum
- Spanning: 230 V
- Lampvoet: E27



### LAMPE HALOGENES TUBULAIRES E14

Réf.	Puissance	Tension	Finition	Culot	Dimentions	Emb.
Ref.	Vermogen	Spanning	Uitvoering	Lampvoet	Afmetingen	Verp.
<b>HALA100MLC</b>	100 W	230 V	Clair-Helder	E14	Ø 14 x 81 mm	20
<b>HALA150MLC</b>	150 W	230 V	Clair-Helder	E14	Ø 14 x 81 mm	20
<b>HALA250MLC</b>	250 W	230 V	Clair-Helder	E14	Ø 14 x 81 mm	20

### HALOGEEN BUISLAMP E14



### ECO-HALO E14

Réf.	Puissance	Tension	Culot	Dimentions	Emb.
Ref.	Vermogen	Spanning	Lampvoet	Afmetingen	Verp.
<b>HALCLA40M</b>	40W	230V	E14	26X80 mm	1
<b>HALCLA60M</b>	60W	230V	E14	26X80 mm	1

### ECO-HALO E14



### ECO-HALO E27

Réf.	Puissance	Tension	Culot	Dimentions	Emb.
Ref.	Vermogen	Spanning	Lampvoet	Afmetingen	Verp.
<b>HALCLA70E-S</b>	70W	230V	E27	32x105 mm	1
<b>HALCLA100E-S</b>	100W	240V	E27	32x105 mm	1
<b>HALCLA150E-S</b>	150W	230V	E27	32x105 mm	1
<b>HALCLA205E-S</b>	250W	240V	E27	32x105 mm	1

### ECO-HALO E27



### ECO-HALO BA15D

Réf.	Puissance	Tension	Culot	Dimentions	Emb.
Ref.	Vermogen	Spanning	Lampvoet	Afmetingen	Verp.
<b>HALCLA40SM</b>	40W	230V	BA15D	13X67 mm	1
<b>HALCLA60SM</b>	60W	230V	BA15D	13X86 mm	1
<b>HALCLA70SM-S</b>	70W	240V	BA15D	19X65 mm	1
<b>HALCLA100SM-S</b>	105W	240V	BA15D	19X65 mm	1
<b>HALCLA150SM-S</b>	130W	240V	BA15D	17X83 mm	1
<b>HALCLA200SM-S</b>	200W	240V	BA15D	17X93 mm	1

### ECO-HALO BA15D



### LAMPE TUBES E12

Réf.	Puissance	Tension	Finition	Culot	Dimentions	Emb.
Ref.	Vermogen	Spanning	Uitvoering	Lampvoet	Afmetingen	Verp.
<b>TU1749M2</b>	7-10 W	220-260 V	Clair-Helder	E12	Ø 17 x 49 mm	10

### BUISLAMP E12



### LAMPE TUBES E14

Réf.	Puissance	Tension	Finition	Culot	Dimentions	Emb.
Ref.	Vermogen	Spanning	Uitvoering	Lampvoet	Afmetingen	Verp.
<b>TU1535M</b>	6-10 W	220-260 V	Clair-Helder	E14	Ø 15 x 35 mm	10

### BUISLAMP E14



### LAMPE TUBES E14

Réf.	Puissance	Tension	Finition	Culot	Dimentions	Emb.
Ref.	Vermogen	Spanning	Uitvoering	Lampvoet	Afmetingen	Verp.
<b>TU2160M</b>	20 W	230 V	Mat	E14	Ø 22 x 63 mm	10

### BUISLAMP E14





**LAMPE TUBES E16**

Réf.	Puissance	Tension	Finition	Culot	Dimensions	Emb.
Ref.	Vermogen	Spanning	Uitvoering	Lampvoet	Afmetingen	Verp.
<b>TU2160M6</b>	15 W	220-230 V	Mat	E16	Ø 22 x 57 mm	10

**BUISLAMP E16**



**LAMPE TUBES B15**

Réf.	Puissance	Tension	Finition	Culot	Dimensions	Emb.
Ref.	Vermogen	Spanning	Uitvoering	Lampvoet	Afmetingen	Verp.
<b>TU1755SM</b>	7-10 W	220/230 V	Clair-Helder	B15d	Ø 17 x 53 mm	10

**BUISLAMP B15**

27



**LAMPE TUBES B15**

Réf.	Puissance	Tension	Finition	Culot	Dimensions	Emb.
Ref.	Vermogen	Spanning	Uitvoering	Lampvoet	Afmetingen	Verp.
<b>TU2160SM</b>	20 W	200/230 V	Mat	B15d	Ø 22 x 57 mm	10

**BUISLAMP B15**

	26	15 300 0	70	21 909 3	90	60 474 0	112
13 181 0	22	15 302 0	70	21 910 1	86	60 475 0	112
13 187 1	91	15 303 0	70	21 910 3	86	60 477 0	112
13 187 3	91	15 304 0	70	21 913 1	86	60 479 0	112
13 319 0	19	15 305 0	70	21 914 0	90	60 480 0	112
13 319 GL	19	15 310 0	70	21 915 0	88	60 548 1	120
13 321 0	19	15 311 0	70	21 915 1	88	60 550 1	120
13 321 GL	19	15 312 0	70	21 916 0	88	60 551 1	120
13 323 0	19	15 313 0	70	21 916 1	88	60 797 0	119
13 324 0	19	17 509 1	128	21 916 2	88	60 798 0	119
13 325 0	19	17 509 3	128	21 920 1	92	6LR61 EXT	50
13 333 0	22	17 511 0	128	21 920 3	92	B26700	150
13 334 0	22	17 512 1	127	21 921 1	92	B26702	150
13 335 0	22	17 515 0	120	21 921 3	92	B26720	151
14 212 0	61	17 520 1	127	21 933 0	90	B26721	151
14 212 4	61	17 520 3	127	21 935 4	90	BLCLA15M	155
14 213 0	61	17 523 0	128	21 939 0	90	BLCLA28S	155
14 213 4	61	17 524 0	128	21 940 0	94	BLCLB25E	155
14 215 1	61	17 525 0	129	21 946 0	94	BLCLB25M	155
14 215 4	61	17 526 0	129	21 946 1	94	BLCLB40E	155
14 216 1	61	17 527 0	129	21 947 0	94	BLCLB40M	155
14 216 4	61	17 528 0	129	21 948 0	94	BLCLB60E	155
14 218 0	61	17 542 0	131	21 948 1	94	BLCLB60M	155
14 219 0	60	17 543 1	129	21 949 0	94	BLMTA25S	155
14 220 0	60	17 545 1	113	21 950 0	94	BLMTA25SM	155
14 221 0	60	17 546 1	113	21 955 0	94	BLMTA40S	155
14 222 0	60	17 547 0	131	24 034 0	94	BLMTA40SM	155
14 224 0	60	17 548 1	120	24 035 0	94	BLMTB15E	155
14 225 0	60	17 550 1	120	24 039 0	93	BLMTB15M	155
14 226 0	60	17 551 1	120	24 040 0	93	BLMTB25E	155
14 229 0	62	17 552 1	120	24 042 0	94	BLMTB25M	155
14 230 0	62	17 552 3	120	24 043 0	94	BLMTB40E	155
14 231 0	62	17 554 1	120	24 201 0	100	BLMTB40M	155
14 232 0	62	17 555 1	120	24 202 0	100	BLMTB60E	155
14 233 0	62	18 041 0	136	24 209 0	93	CAP01	43
14 285 1	57	18 042 0	136	24 210 0	93	CAP02	43
14 285 3	57	18 043 0	151	24 211 0	93	CAP02L	43
14 285 4	57	18 046 0	136	24 212 0	93	CAP03	43
14 285 5	57	18 048 0	136	24 213 0	93	CAP04	43
14 285 61	57	18 101 1	134	24 214 0	93	CAP05	43
14 285 7	57	18 101 3	134	24 215 0	93	CAP06	43
14 285 8	57	18 618 1	134	24 218 0	93	CAP07	43
14 288 1	57	18 620 3	134	24 219 0	93	CAP07L	43
14 288 2	57	18 623 1	134	28 033 0	109	CAP08	43
14 288 3	57	18 623 3	134	28 035 0	109	CAP09	43
14 288 4	57	18 626 1	134	28 036 0	109	CAP10	43
14 288 5	57	18 626 3	134	28 038 0	109	CAP11	43
14 288 6	57	18 626 9	134	29 064 0	52	CAP12	43
14 288 61	57	18 635 1	134	29 068 1	52	CAP14	43
14 288 7	57	18 635 3	134	3LR12 EXT	50	CAP15	43
14 288 8	57	18 635 9	134	430	51	CAP16	43
15 264 0	54	19 042 1	113	47911 4	32	CAP17	43
15 269 0	58	19 043 1	113	56 012	142	CAP18	43
15 270 0	58	19 047 1	113	56 230	142	CAP19	43
15 271 0	58	19 048 0	113	60 097 0	91	CAP23	43
15 272 0	58	19 709 0	123	60 097 3	91	CAPLED	43
15 273 0	58	19 709 1	123	60 350 1	112	CEF14E	47
15 274 0	58	19 710 0	130	60 350 3	112	CEF22E	47
15 275 0	58	19 711 1	130	60 351 1	112	CR2	49
15 277 0	58	19 718 0	121	60 351 3	112	CUTG-11YE	108
15 280 0	71	19 800 1	122	60 457 0	112	CUTGB-10HN	108
15 281 0	71	19 810 3	122	60 458 1	112	CUTGB-10WH	108
15 282 0	71	21 900 0	86	60 458 3	112	CUTH11	108
15 283 0	71	21 901 1	86	60 459 1	112	CUTHB10H	108
15 284 0	58	21 901 3	86	60 459 3	112	CUTL11	108
15 286 0	71	21 902 1	86	60 459 9	112	CUTL11DSPL-20	108
15 290 0	54	21 902 3	86	60 464 0	112	CUTS14	108
15 291 0	54	21 904 0	87	60 464 3	112	CV4CLB40MLC	154
15 292 0	54	21 908 1	90	60 466 0	112	D1053	141
15 293 0	54	21 908 3	90	60 467 0	112	D107	139
15 296 0	54	21 909 1	90	60 467 3	112	D117	139

D1225	141	DH206115	82	DH270050	59	DH520T1-6	102
D1226	141	DH206120	82	DH270800	59	DH520T2	102
D142	139	DH208	62	DH270804	59	DH520T2-5	102
D230	139	DH208 Black	62	DH270808	59	DH520T3-15	102
D3230	139	DH209	62	DH301-1-5	82	DH520T4	102
D362	48	DH210	62	DH30155J	107	DH520T5	102
D364	48	DH211	62	DH30400J	107	DH520T6-3	102
D371	48	DH2410-10	103	DH32DR18	82	DH520T8	102
D377	48	DH2410-16	103	DH32DR4	82	DH601620	62
D386	48	DH2410-20	103	DH32GR16	83	DH601922	62
D390	48	DH2410-25	103	DH32GR18	83	DH611620	62
D391	48	DH2410-6	103	DH32MU16	83	DH611922	62
D392	48	DH2410T10	103	DH32MU18	83	DH632F0-315	103
D394	48	DH2410T16	103	DH32PE16	83	DH632F1	103
D534	141	DH2410T2	103	DH34EP	90	DH632F10	103
D534W	141	DH2410T25	103	DH34EPW	90	DH632F15	103
D611	141	DH2410T6	103	DH350001	63	DH632F1-6	103
D64	40	DH2420T35	104	DH350002	63	DH632F2	103
D723	141	DH2420T50	104	DH424-DIY	72	DH632F20	103
D723W	141	DH2420T63	104	DH426-DIY	72	DH632F25	103
D753	140	DH2460-16	104	DH428-DIY	72	DH632F5	103
D780	140	DH2460-20	104	DH429-DIY	72	DH632F6-3	103
D792	142	DH2460-25	104	DH430-DIY	72	DH632F8	103
D814	141	DH250001	63	DH430V-DIY	72	DH632T1	103
D824	141	DH250002	63	DH4313W	134	DH632T10	103
D902	142	DH251001	63	DH431-DIY	72	DH632T2	103
DA10	48	DH251002	63	DH431V-DIY	72	DH632T20	103
DA13	48	DH262500	56	DH47EP	86	DH632T2-5	103
DA312	48	DH262502	56	DH47EPW	86	DH632T3-15	103
DA675	48	DH262504	56	DH520F0-05	102	DH632T4	103
DC315SL	138	DH262506	56	DH520F0-063	102	DH632T5	103
DC315SP2L	138	DH262508	56	DH520F0-08	102	DH632T6-3	103
DC915SCV	138	DH262510	56	DH520F0-1	102	DH632T8	103
DGP511	138	DH262512	56	DH520F0-125	102	DH80150.1	67
DGP511G	138	DH262516	56	DH520F0-16	102	DH80150.3	67
DGP911	138	DH262518	56	DH520F0-2	102	DH80200.1	67
DGP911G	138	DH262520	56	DH520F0-25	102	DH80200.3	67
DH 2036 Black	62	DH262522	56	DH520F0-315	102	DH820MP1	103
DH 2037 Black	62	DH262528	56	DH520F0-4	102	DH820MP2	103
DH100SBLACK	70	DH262530	56	DH520F0-5	102	DH820MP3	103
DH1040MONO	151	DH262532	56	DH520F0-63	102	DH820V68	103
DH1060TRI	151	DH262536	56	DH520F0-8	102	DHB16221	12
DH11122V	144	DH262538	56	DH520F1	102	DHB16222	12
DH11126V	144	DH262540	56	DH520F10	102	DHB16223	12
DH11131V	144	DH262542	56	DH520F12	102	DHB16225	12
DH11132V	144	DH262546	56	DH520F1-25	102	DHB16230	12
DH11135V	144	DH262600	56	DH520F15	102	DHB16231	12
DH11136V	144	DH262602	56	DH520F1-6	102	DHB16232	12
DH11137V	144	DH262604	56	DH520F2	102	DHB19321	15
DH11139V	144	DH262606	56	DH520F20	102	DHB19331	15
DH11185V	144	DH262608	56	DH520F25	102	DHB19450	12
DH11203V	144	DH262610	56	DH520F2-5	102	DHB19451	12
DH130310	34	DH262616	56	DH520F3-15	102	DHB19452	12
DH130312	34	DH262618	56	DH520F4	102	DHB19453	12
DH130314	34	DH262620	56	DH520F5	102	DHB19460	12
DH130316	34	DH262622	56	DH520F6-3	102	DHB19470	12
DH143400	106	DH262628	56	DH520F8	102	DHB19502	13
DH150222	106	DH262630	56	DH520F9	102	DHB19503	13
DH150224	106	DH262632	56	DH520T0-05	102	DHB250ATSA	11
DH150226	106	DH262636	56	DH520T0-1	102	DHB250ATSE	11
DH150228	106	DH262638	56	DH520T0-125	102	DHB40003	16
DH16J	107	DH262640	56	DH520T0-25	102	DHB40004	16
DH204	62	DH262642	56	DH520T0-315	102	DHB40005	16
DH204 Black	62	DH262646	56	DH520T0-5	102	DHB4113	11
DH204 White	62	DH270014	59	DH520T0-63	102	DHB4114	11
DH206069	82	DH270021	59	DH520T0-8	102	DHB4115	11
DH206070	82	DH270029	59	DH520T1	102	DHB4116	11
DH206071	82	DH270033	59	DH520T10	102	DHB4266	12
DH206101	82	DH270038	59	DH520T12	102	DHB4320	14
DH206102	83	DH270042	59	DH520T1-25	102	DHB4321	14
DH206110	82	DH270046	59	DH520T15	102	DHB4330	14

DHB4331	14	DHB86172	23	DHFE7-DIY	70	DHM911936	66
DHB4390	13	DHBR0818	14	DHFTR-7340134	70	DHM911944	66
DHB4391	13	DHBR1124	14	DHGAM100	78	DHM911969	66
DHB4704	100	DHBR1124SA	14	DHGAM170	78	DHM92012	71
DHB50100	57	DHBR2436	14	DHGAM360	78	DHM92024	71
DHB70100	57	DHBR2436SA	14	DHGAM470	78	DHM9204	71
DHB71050	20	DHC16VD	74	DHGT10	78	DHM92048	71
DHB71051	20	DHC16VDR	74	DHGT11	78	DHM9208	71
DHB71052	20	DHC20VD	74	DHGT12	78	DHMC21918	100
DHB71053	20	DHC20VDR	74	DHGTQ1,5-2,5	78	DHMC22918	100
DHB71054	20	DHC25VD	74	DHHW5033	57	DHMC40482	17
DHB71055	20	DHC25VDR	74	DHIW10054Black	68	DHMFBOX01	128
DHB71056	20	DHC300B	127	DHIW2012.5Black	68	DHMFR253G25	113
DHB71057	20	DHC300W	127	DHIW4017Black	68	DHMFR403G25	113
DHB71058	20	DHC310B	127	DHJ100S	70	DHMFVS10	113
DHB71059	20	DHC310W	127	DHJ100SWHITE	70	DHMFVS15	113
DHB74000	10	DHC311B	127	DHK1515.1	67	DHMFVS20	113
DHB74001	10	DHC311W	127	DHK1515.3	67	DHMFVS25	113
DHB74004	10	DHC320B	127	DHK1825.3	67	DHMFVS30	113
DHB74040	10	DHC320W	127	DHK1830.1	67	DHMFVS40	113
DHB74041	10	DHC321B	127	DHK1830.3	67	DHMFVS50	113
DHB74042	10	DHC321W	127	DHK2530.1	67	DHMIBR1620	75
DHB74043	10	DHCB5025	57	DHK2530.3	67	DHMIBR1620	75
DHB74044	10	DHCE150X365	57	DHK2540.3	67	Black	
DHB74045	10	DHCS5025	57	DHK3030.3	67	DHMIBR1620	75
DHB74046	10	DHCW5025	57	DHK40100.1	67	White	
DHB74047	10	DHDM420SL	97	DHK40100.3	67	DHMP0030	78
DHB74048	10	DHDM420SLR	98	DHK40120.1	67	DHMP0100	78
DHB74049	10	DHEC16	75	DHK40120.3	67	DHMP1	82
DHB75320	20	DHEC16 R	75	DHK4040.1	67	DHMP2	82
DHB75321	20	DHEC20	75	DHK4040.3	67	DHRW5033	57
DHB75322	20	DHEC20 Black	75	DHK4060.1	67	DHSDKF2TR-AN	55
DHB75323	20	DHEC20 R	75	DHK4060.3	67	DHSDKF3TR-AN	55
DHB75324	20	DHEC20 White	75	DHK4080.1	67	DHSDKF5TR-AN	55
DHB75325	20	DHEC25	75	DHK4080.3	67	DHSEZ2	83
DHB75326	20	DHEC25 R	75	DHK60100.1	67	DHSEZ5	83
DHB75327	20	DHELV-7558/E	147	DHK60100.3	67	DHSEZ6	83
DHB75420	19	DHELV-7558/E2	147	DHK60120.1	67	DHSPO068B	17
DHB75421	19	DHELV-K40515.E	147	DHK60120.3	67	DHSPO068G	17
DHB75422	19	DHELV-K40517.E	147	DHK60150.1	67	DHSPO068W	17
DHB75423	19	DHELV-K40915	146	DHK60150.3	67	DHSSB1,6-0,8	79
DHB75424	19	DHELV-K40930	146	DHK60200.1	67	DHSSB12,7-6,4	79
DHB75425	19	DHELV-K40936	146	DHK60200.3	67	DHSSB19-9,5	79
DHB75426	19	DHELV-K40955	147	DHK60250.1	67	DHSSB2,4-1,2	79
DHB86145	23	DHELV-K62K0.01	146	DHK60250.3	67	DHSSB25,4-12,7	79
DHB86146	23	DHELV-K62K0.02	146	DHK6060.1	67	DHSSB3,2-1,6	79
DHB86147	23	DHELV-K62K0.03	146	DHK6060.3	67	DHSSB4,8-2,4	79
DHB86148	23	DHELV-K62K0.04	146	DHK6080.1	67	DHSSB6,4-3,2	79
DHB86149	23	DHELV-K62K0.06	146	DHK6080.3	67	DHSSB9,5-4,8	79
DHB86150	23	DHFA14-390UG	114	DHKTR100	67	DHU407	74
DHB86151	23	DHFA14-563FR	114	DHKTR120	67	DHU407R	74
DHB86152	23	DHFA14-564FR	114	DHKTR150	67	DHU408	74
DHB86153	23	DHFA14-565FR	114	DHKTR200	67	DHU408 Black	74
DHB86154	23	DHFA70-105	126	DHKTR250	67	DHU408 White	74
DHB86155	23	DHFA70-125	126	DHKTR60	67	DHU408R	74
DHB86156	23	DHFA70-141	126	DHKTR80	67	DHU409	74
DHB86157	23	DHFA70-145	126	DHLCD101.3	66	DHU409 Black	74
DHB86158	23	DHFA71-140	126	DHLCD71.3	66	DHU409R	74
DHB86159	23	DHFA71-141	126	DHLCD96.3	66	DHVD16	74
DHB86160	23	DHFA71-160	126	DHLCD98.3	66	DHVD16R	74
DHB86161	23	DHFA71-161	126	DHLEN- 911071	20	DHVD20	74
DHB86162	23	DHFA71-308	126	DHLEN-948015	21	DHVD20BLACK	74
DHB86163	23	DHFA73-001	126	DHM10043	71	DHVD20R	74
DHB86164	23	DHFA80-052	129	DHM100512	71	DHVD20WHITE	74
DHB86165	23	DHFA81-034	129	DHM421415	61	DHVD25	74
DHB86166	23	DHFA81-035	130	DHM421416	61	DHVD25R	74
DHB86167	23	DHFE12-DIY	70	DHM421715	61	DHVENAMY005-I	18
DHB86168	23	DHFE15-DIY	70	DHM90004	71	DHVENAMY005-I	18
DHB86169	23	DHFE25BLACK	70	DHM90008	71	DHVENAMY005-I	18
DHB86170	23	DHFE25-DIY	70	DHM90012	71	DHVENAMY005-I	18
DHB86171	23	DHFE7BLACK	70	DHM911910	66	DHVENAMY005-I	18

DHVENAMY005-I 18	G120CLA40E	156	ML1500/4	46	PB6452 3	116
DHVENAMY005-I 18	G120CLA42E	156	ML1500/8	46	PB6502 1	117
DHVENAMY005-I 18	G120CLA70E	156	ML1604/1	46	PB6502 3	117
DHVENAMY005-I 18	G120FLA100E	156	ML2400/4	46	PB6512 1	117
DHVENAMY005-I 18	G120FLA25E	156	ML2400/8	46	PB6512 3	117
DHVENAMY005-I 18	G120FLA40E	156	MN11	49	PB6522 1	117
DHVENAMY005-I 18	GEXO 1	32	MN1203/1	46	PB6522 3	117
DHVENAMY005-I 18	GIRARD	7	MN21/2	49	PB6532 1	117
DHVENAMY005-I 18	SUDRON		MN27	49	PB6532 3	117
DHVENAMY005-I 18	HALA100MLC	157	MN9100/2	49	PB6552 1	117
DHVENAMY005-I 18	HALA150MLC	157	MPONEGEL	78	PB6552 3	117
DHVENAMY006-I 18	HALA250MLC	157	MX1500/4	46	PB6602 1	117
DHVENAMY006-I 18	HALCLA100E-S	157	MX1500/8	46	PB6602 3	117
DHVENAMY006-I 18	HALCLA100SM-S	157	MX2400/4	46	PB6612 1	117
DHVENAMY006-I 18	HALCLA150E-S	157	MX2400/8	46	PB6612 3	117
DHVENAMY006-I 18	HALCLA150SM-S	157	NEPF118	16	PB6622 1	117
DHVENAMY006-I 18	HALCLA200SM-S	157	NEPF136	16	PB6622 3	117
DHVENAMY006-I 18	HALCLA205E-S	157	NEPF158	16	PB6632 1	117
DHVENAMY006-I 18	HALCLA40M	157	NEPF218	16	PB6632 3	117
DHVENAMY006-I 18	HALCLA40SM	157	NEPF236	16	PB6652 1	117
DHVENAMY006-I 18	HALCLA60M	157	NEPF258	16	PB6652 3	117
DHVENAMY006-I 18	HALCLA60SM	157	PA6312 1	118	PITTY 3	32
DHVENAMY006-I 18	HALCLA70E-S	157	PA6312 3	118	PITTY 4	32
DHVENAMY006-I 18	HALCLA70SM-S	157	PA6322 1	118	PITTY 5	32
DHVENAMY006-I 18	HR03/4	47	PA6322 3	118	PORTO	51
DHVENAMY006-I 18	HR14	47	PA6332 1	118	PROMOKITLED	86
DHVENAMY006-I 18	HR20	47	PA6332 3	118	PX28	49
DHVOR-11313 144	HR6/2	47	PA6352 1	118	R39LDA18M	156
DHVOR-11314 144	HR6/4	47	PA6352 3	118	R39LDA30M	156
DHVS547393 91	HR9V	47	PA6402 1	118	R39LED	156
DISPLAY D85 38	ID72LED	40	PA6402 3	118	R720	26
DISPLAY DL101 38	IH510.DL	36	PA6412 1	118	R95LDA52	156
DISPLAY DL104 38	IH522	36	PA6412 3	118	R95LDA70	156
DISPLAY IN238 38	IH535	36	PA6432 1	118	RADIUM	7
DISPLAY IN256 38	IL11EVO2	27	PA6432 3	118	REMAX	96
DISPLAY IN287 39	IL27LED	26	PA6452 1	118	SEC1X8	13
DISPLAY IS463 39	IL28	26	PA6452 3	118	SEC1X8P	13
DL1/3N 49	IL35	26	PA6502 3	118	SH110	131
DL1220 48	IMR90	40	PA6512 1	118	SH115	131
DL123A 49	IN247	40	PA6512 3	118	SK0029	35
DL1616 48	IP05	40	PA6532 1	118	ST223	42
DL1620 48	IP06	40	PA6532 3	118	ST225	42
DL2016/2 48	IR04	27	PA6552 1	118	STA30D-F	41
DL2025/2 48	IR547	40	PA6553 3	118	STA50D-F	41
DL2032/2 48	IR554LED	37	PA6612 1	118	STA70D	41
DL2430 48	IR666-10W	37	PA6612 3	118	STCLA15E	154
DL2450 48	IR666-5W	37	PA6622 1	118	STCLB25E	154
DM380SLX 98	IR827	41	PA6622 3	118	STCLB40E	154
DM420BLE 96	IR867	41	PA6632 1	118	STCLB60E	154
DMBLINDMAX 96	IS409	40	PA6632 3	118	STMTB100E	154
DMSTRIPMAX 97	IS525	22	PA6652 1	118	STMTB24V60E	154
DMSTRIPMAXRC 97	IS529	22	PA6652 3	118	STMTB25E	154
DMT700 151	IS590	41	PB6302 1	116	STMTB40E	154
FLCLB25M 154	IS750.3	41	PB6302 3	116	STMTB60E	154
FLCLB40M 154	IS766	41	PB6312 1	116	TL1010 1	31
FLMTA25SM 154	LE004LED	32	PB6312 3	116	TL1201 1	30
FLMTA40SM 154	LE037	32	PB6322 1	116	TL1201 3	30
FLMTB15M 154	LR V08	50	PB6322 3	116	TL1201 4	30
FLMTB25M 154	LR01	50	PB6332 1	116	TL1201 5	30
FLMTB40M 154	LR03 EXT	50	PB6332 3	116	TL1203 1	30
FLMTB60M 154	LR06 EXT	50	PB6352 1	116	TL1203 3	30
G100CLA100E 155	LR14 EXT	50	PB6352 3	116	TL1207 3	30
G100CLA40E 155	LR20 EXT	50	PB6402 1	116	TL1401 1	30
G100CLA42E 156	LR43	48	PB6402 3	116	TL1401 3	30
G100CLA60E 155	LR44	48	PB6412 1	116	TL1602 1	31
G100FLA100E 156	LR54	48	PB6412 3	116	TL1602 3	31
G100FLA60E 156	LT011	27	PB6422 1	116	TL1606 1	31
G120CLA100E 156	MARINO	7	PB6422 3	116	TL1606 3	31
G120CLA18E 156	CRISTAL		PB6432 1	116	TL1614 1	31
G120CLA25E 156	ML1300/2	46	PB6432 3	116	TL1624 3	31
G120CLA28E 156	ML1400/2	46	PB6452 1	116	TOP DESK 3	32

TU1535M	157
TU1749M2	157
TU1755SM	158
TU2160M	157
TU2160M6	158
TU2160SM	158
VEILMTE	157
VEILMTM	156
WL 1020	150
WL1030	150



<b>4</b>			
4		77	
<b>A</b>			
Accessoires	74		
ACCESSOIRES DE LUSTRIERIE	94		
ACCESSOIRES POUR COFFRET	71		
ADAPTATEUR DE VOYAGE MONDIALE	131		
ADAPTATEURS	88		
AERATEUR	144		
ALCALINE PANASONIC EXTR 1,5V	50		
ARGO ZOOM EVO	36		
ASSAINISSEUR D'AIR	150		
ATTACHE PRESSION BLACK	62		
Attache ressort Black & White	62		
ATTACHES	61, 62		
ATTACHES RESSORT À JUXTAPOSER	62		
<b>B</b>			
BALADEUSE	22		
BALADEUSES	22		
BAMBURGH	18		
BANDE ISOLANTE	57		
BANDES DE MONTAGE - DROIT PLASTIFIÉE	63		
BANDES DE MONTAGE - ROND	63		
BARRETTE COUPURE DE TERRE AVEC RAIL	83		
BARRETTES ET RACCORDS LUSTRES	58		
BLINDMAX	96		
BLOC 4 PRISES AVEC INTERRUPTEUR	118		
BLOC MULTIPRISE SEMI-ÉTANCHE	121		
BLOCS MULTIPRISES	116		
BLOCS MULTIPRISES AVEC INTERRUPTEUR	118		
BOITE DE JONCTION	77		
BOITER DE DERIVATION ETANCHE	70		
BOITES A COULER ET RESINE	78		
BOITES DE DERIVATION	69		
BOÎTES DE DERIVATION	70		
BOITIER D'ENCASTREMENT	72		
BOÎTIER POUR RACCORD DE PRISES	128		
BOÎTIER UNIVERSEL	72		
BOÎTIERS POUR MUR CREUX	72		
Bonnet avec lampe frontale LED rechargeable	43		
BONNETS	43		
BOULON DE RACCORDEMENT	82		
BOUTONS POUSSOIRS	141		
BS100 LED Adjustable	16		
<b>C</b>			
CABLES - CORDONS - ENROULEURS	111		
CAPLED	43		
CARILLON	139		
CARILLON SANS FIL EVO +	138		
Cartouche UV-Oxy pour SANIFICAARIA	151		
CHARLESTON CLIP: LAMPE DE BUREAU AVEC CULOT E27 ET CLIP	30		
CHARLESTON XL: LAMPE DE BUREAU AVEC CULOT E27	30		
CHARLESTON: LAMPE DE BUREAU AVEC CULOT E27	30		
CHARLY: SPOT 24 LED AVEC CLIP	30		
CHIC2	27		
CLIPS CHEVILLÉS POUR BÉTON	62		
COFFRETS MODULAIRES	71		
COLLIER	60		
COLLIER DE TERRE	82		
COLLIERS DE SERRAGE	56		
COMBO LIGHT2	40		
COMPACT2	40		
COMPTEUR	151		
COMPTEUR DE CONSOMMATION ELECTRIQUE	151		
CONNECTEUR UNIVERSEL SDKF	55		
CONNECTEURS AUTOMATIQUES	54		
CORDONS	112		
COUDES 90° POUR CONDUITE RIGIDE EN PVC	74		
CUTTER	108		
CYCLOP	41		
<b>D</b>			
Demandez votre catalogue auprès de votre représentant	7		
DEROULEUR DE CABLE	106		
<b>D</b>			
DETECTEUR DE CO2	150		
DIMMER ELECTRONIQUE	95		
DISPLAY	38		
DISPLAY D85	38		
DISPLAY DL101	38		
DISPLAY DL104	38		
DISPLAY IN238	38		
DISPLAY IN256	38		
DISPLAY IN287	39		
DISPLAY IS463	39		
Dmax	96		
Dmax 380 SLX	98		
Dmax 420 BLE	96		
DOMINO	120		
DROID 2: LAMPE DE BUREAU LED 7W, 3 COULEURS	31		
Due Fili Plus - Kit portier-vidéo - 1 usager (4,3)	147		
Due Fili Plus - Kit portier-vidéo - 1 usager (5S)	147		
Due Fili Plus - Kit portier-vidéo - 1 usager (7S)	147		
Due Fili Plus - Kits portier-vidéo pour 2 usagers	147		
<b>E</b>			
ECLAIRAGE DE SECOURS	11		
ECLAIRAGE ETANCHE	16		
ECLAIRAGE FLUO	10		
ECO-HALO BA15D	157		
ECO-HALO E14	157		
ECO-HALO E27	157		
ELVOX	145		
EMBOUTS POUR CONDUITE RIGIDE EN PVC	75		
ENROULEUR	113		
ENROULEUR DE CABLE	113		
ENTRÉE TUBE	75		
EURO COMPLETA	11		
<b>F</b>			
FICHE FEMELLE 16A	127		
FICHE MALE 16A	127		
FICHES	127		
FICHES EN CAOUTCHOUC KALTHOFF	129		
FICHES FANTON	126		
FICHES PLATES	127		
FIXATIONS - RACCORDS	53		
FIXATIONS DIVERS	63		
Floodlight FL	23		
Floodlight FL dual sensor	23		
FORMULA 65 LED AT AR	14		
FUSIBLE DZ	103		
FUSIBLES	101		
FUSIBLES AUTOMATIQUE	104		
FUSIBLES SOUS VERRE	102		
<b>G</b>			
GAINES THERMORETRACTABLES	79		
GEL SILICONE BICOMPOSANT	78		
GOLIA METAL	114		
GOULOTTES	65		
GOULOTTES DE DISTRIBUTION	67, 68		
<b>H</b>			
HAUPA	56		
HONEYWELL	137		
HPX 6200 REPAIR TAPE	57		
HUBLOT LED OVALE	20		
HUBLOT LED ROND	21		
HUBLOTS	19		
<b>I</b>			
ICARO	37		
IMPULSE	40		
INFINITA LED RTI	12		
INTERRUPTEURS	133		
INTERRUPTEURS ET VARIATEURS	134		
<b>J</b>			
JOKARI	107		
<b>K</b>			
KDS	108		
KIT D'ADAPTATEUR GZ10 / GU10	17		
Kit de portier-vidéo 1 FAMILLE	146		



<b>K</b>			
Kit de portier-vidéo 1 famille avec connexion Wi-Fi	147		
Kit de portier-vidéo 1 Famille avec écran tactile	146		
Kit de portier-vidéo 2 FAMILLE	146		
Kit de portier-vidéo 2 Familles avec écran tactile	146		
Kit LED+SOCKET	86		
KITS	146		
<b>L</b>			
LAMES DE RECHANGE	108		
LAMPE DE BUREAU LED 7W	31		
LAMPE DE BUREAU NOIR DROID	31		
LAMPE DE TRAVAIL	41		
LAMPE FRONTALE	36		
LAMPE FRONTALE 3W LED COB	36		
Lampe torche compacte	40		
LAMPES	153		
LAMPES DE BUREAU	30		
LAMPES DE POCHE AMPERCELL	35		
LAMPES DE POCHE HAUPA	34		
LAMPES DE POCHE VELAMP	40		
LAMPES DIVERS	154		
LAMPES TUBES DIVERS	157		
LANTERNETTE EVO	40		
LIGHT PAD	41		
LOUPE LE037	32		
LUCCIOLA	27		
LUNGALARGALUCE LED APPARENT	15		
LUNGALARGALUCE LED ENCASTRE	15		
<b>M</b>			
MANCHON DE RACCORDEMENT	78		
MANCHONS POUR CONDUITE RIGIDE EN PVC	74		
MATERIEL DE MISE A LA TERRE	83		
MATERIEL DE TERRE	81		
MATERIELS D'ECLAIRAGES	9		
MINI CANAL	66		
MPONEGEL	78		
MULTIMETRE	151		
MUSHROOM	31		
<b>N</b>			
NIGHT GUARD 2	26		
<b>O</b>			
OUTILLAGE	105		
<b>P</b>			
PANTHER	40		
PILES DIVERS	51		
PILES DURACELL	46, 48,		
	49		
PILES PANASONIC	50		
PIQUET DE TERRE	82		
PORTE-FUSIBLES	103		
PRATICA 250 LED	11		
PRISE DE COURANT	123		
PROGRAMMATEUR HORAIRE	136		
PROJECTEUR RECHARGABLE	37		
PROJECTEURS LED	23		
PROLONGATEURS	112		
PUNTO	144		
PUNTO EVO FLEXO	144		
<b>R</b>			
RALLONGES	113		
Reglette IP65	16		
REMAX	96		
RUBAN ADHÉSIF DE SIGNALISATION	57		
RUBAN AVERTISSEUR SOUTERRAIN	57		
RUBAN DE SIGNALISATION	57		
<b>S</b>			
SANIFICAARIA 200 Connect	150		
SANIFICAARIA 30	150		
SAURON	41		
SECURITE	150		
SLIM: LAMPE DE BUREAU LED	31		
SMARTY	27		
SONNERIES	142		
SOQUET E27 - 150 mm	91		
<b>S</b>			
SOQUETS D'ILLUMINATION	92		
SOQUETS E14	90		
SOQUETS E27	86		
SOQUETS ET ACCESSOIRES	85		
SOQUETS HALOGENE	93		
Sound System - Kits	146		
Spot encastré orientable	17		
SPOT ENCASTRÉ ORIENTABLE	17		
STEEL RECHARGEABLE	40		
STILE+ LED SE/SA	13		
STRIPMAX	97		
STRIPMAX RGBW	97		
SUSPENSIONS	91		
<b>T</b>			
TAPE ET RUBAN DE SIGNALISATION	57		
TELECOMMANDES	122		
TESTEUR DE PILES	52		
THERMOPLONGEUR	109		
TIRE-FIL	106		
TRANSFO ELECTRONIQUE	99, 100		
TRANSFORMATEUR ELECTRONIQUE - LED	100		
TRANSFORMATEURS	140		
Tubes	74		
TUBES PVC ET ACCESSOIRES	73		
TUBES RIGIDES	74		
TYPE INWAY BLACK	68		
<b>U</b>			
UP LED AT MULTI OPTICOM	13		
UP LED EXIT	14		
<b>V</b>			
VEILLEUSES	26		
VORTICE	143		
<b>W</b>			
WAINGRO	41		
<b>X</b>			
X-BLAST - IP54	41		
X-BLAST - IP65	42		

<b>1</b>			
1 FAMILY videodeurintercom kit	146		
1 Family Videodeurintercom kit met Touchsreen	146		
1 Family Videodeurintercom kit met Wifi	147		
<b>2</b>			
2 Families Videodeurintercom kit met Touchsreen	146		
2 FAMILY videodeurintercom kit	146		
<b>4</b>			
4 VOUDIG STOPCONTACT MET SCHAKELAAR	118		
<b>7</b>			
7W LED BUREAULAMP	31		
<b>A</b>			
AANEENSCHUIFBARE VEERKLEMMEN	62		
AANSLUITKLEMMEN	82		
AARDINGSKLEMMEN	82		
AARDINGSMATERIAAL	81, 83		
AARDINGSONDERBREKER MET RAIL	83		
AARDSTAVEN	82		
ADAPTER	88		
AFSTANDSBEDIENDE STOPCONTACTEN	122		
AFTAKDOZEN	69		
AFZETLINT	57		
ALKALINE PANASONIC EXTR 1,5V	50		
ARGO ZOOM EVO	36		
<b>B</b>			
BAMBURGH	18		
BATTERIJEN DIVERS	51		
BATTERIJEN DURACELL	46, 48,		
	49		
BATTERIJEN PANASONIC	50		
BATTERIJEN TESTER	52		
BELDRUKKERS	141		
BELLEN	142		
BETONPLUGCLIPS IN PVC	62		
BEUGEL	60		
BEVEILIGING	150		
BEVESTIGINGSMATERIALEN	53		
BLINDMAX	96		
BOCHTEN 90° VOOR RECHTE PVC BUIS	74		
BS100 LED Adjustable	16		
BUISINVOER	75		
BUISLAMPEN DIVERS	157		
Buizen	74		
BUREAULAMPEN	30		
<b>C</b>			
CAPLED	43		
Cartige UV-Oxy voor SANIFICAARIA	151		
CHARLESTON CLIP: BUREAULAMP MET E27 VOET EN CLIP	30		
CHARLESTON XL: BUREAULAMP MET E27 VOET	30		
CHARLESTON: BUREAULAMP MET E27 VOET	30		
CHARLY: SPOT 24 LED MET CLIP	30		
CHIC2	27		
CO2-MELDER	150		
COMBO LIGHT2	40		
COMPACT2	40		
Compacte zaklamp	40		
CUTTER	108		
CYCLOP	41		
<b>D</b>			
DISPLAY	38		
DISPLAY D85	38		
DISPLAY DL101	38		
DISPLAY DL104	38		
DISPLAY IN256	38		
DISPLAY IN287	39		
DISPLAY IS463	39		
DISPLAYI N238	38		
DIVERS LAMPEN	154		
DIVERSE BEVESTIGINGEN	63		
Dmax	96		
Dmax 380 SLX	98		
Dmax 420 BLE	96		
DOMINO	120		
<b>D</b>			
DOMPELAARS	109		
DOOS VOOR STEKKERVERBINDING	128		
DRAADLOZE BEL EVO +	138		
DROID 2: LED-BUREAULAMP 7W, 3 KLEUREN	31		
DROID ZWARTE BUREAULAMP	31		
DRUKKLEM BLACK	62		
Due Fili Plus - Video deurintercom kit - 1 gebruiker (4,3)	147		
Due Fili Plus - Video deurintercom kit - 1 gebruiker (5S)	147		
Due Fili Plus - Video deurintercom kit - 1 gebruiker (7S)	147		
Due Fili Plus - Video deurintercom kits voor 2 gebruikers	147		
DZ ZEKERING	103		
<b>E</b>			
ECO-HALO BA15D	157		
ECO-HALO E14	157		
ECO-HALO E27	157		
EINDTULLEN VOOR RECHTE PVC BUIS	75		
ELECTRONISCHE DIMMERS	95		
ELECTRONISCHE TRANSFO	99, 100		
ELEKTRONISCHE TRANSFORMATOR - LED	100		
ELVOX	145		
EURO COMPLETA	11		
<b>F</b>			
FITTING E27 - 150 mm	91		
FITTINGEN E14	90		
FITTINGEN E27	86		
FITTINGEN EN TOEBEHOREN	85		
Floodlight FL	23		
Floodlight FL dual sensor	23		
FORMULA 65 LED AT AR	14		
<b>G</b>			
GEREEDSCHAP	105		
GIETMOFFEN	78		
GLASZEKERINGEN	102		
GLASZEKERINGHOUDERS	103		
GOLIA METAL	114		
GONG	139		
GOOTSYSTEMEN	67, 68		
GZ10 / GU10 ADAPTERKIT	17		
<b>H</b>			
HALOGEEN FITTING	93		
HANGLAMPEN	91		
HAUPA	56		
HOLLEWANDDOZEN	72		
HONEYWELL	137		
HOOFDLAMP	36		
HOOFDPLAMP 3W LED COB	36		
HPX 6200 REPAIR TAPE	57		
<b>I</b>			
ICARO	37		
IMPULSE	40		
INBOUWDOZEN	72		
INFINITA LED RTI	12		
IP65 strip	16		
ISOLEERBAND	57		
<b>J</b>			
JOKARI	107		
<b>K</b>			
KABELAFROLLER	106		
KABELBANDEN NYLON	56		
KABELDOZEN	70		
KABELHASPEL	113		
KABELKANALEN	65		
KABELMOF	77		
KABELS - SNOEREN - HASPELS	111		
KDS	108		
KELDERARMATUREN	19		
Kit LED+SOCKET	86		
KITS	146		
KLEMMEN	61, 62		
Kwh TELLERS	151		
<b>L</b>			
LAMP MET VERGROOTGLAS LE037	32		

<b>L</b>			
LAMPEN	153		
LANTERNETTE EVO	40		
LED PROJECTOREN	23		
LIGHT PAD	41		
LOOPLAMP	22		
LOOPLAMPEN	22		
LUCCIOLA	27		
LUCHETREINIGER	150		
LUNGALARGALUCE LED INBOUW	15		
LUNGALARGALUCE LED OPBOUW	15		
LUSTERKLEMMEN	58		
<b>M</b>			
MANNELIJKE STEKKER 16 A	127		
MINI-KANAL	66		
MOFFEN VOOR RECHTE PVC BUIS	74		
MONTAGEBANDEN OP ROL - RECHT	63		
GEPLASTIFICEERD			
MONTAGEBANDEN OP ROL - ROND	63		
MPONEGEL	78		
MULTIMETER	151		
MUSHROOM	31		
MUTS	43		
Muts met oplaadbare LED hoofdlamp	43		
<b>N</b>			
NACHTLICHTJES	26		
NIGHT GUARD 2	26		
NOODVERLICHTING	11		
<b>O</b>			
ONDERGRONDS WAARSCHUWINGSLINT	57		
OPLAADBARE PROJECTOR	37		
OVAL LED KELDERARMATUUR	20		
<b>P</b>			
PANTHER	40		
PRATICA 250 LED	11		
PUNTO	144		
PUNTO EVO FLEXO	144		
PVC BUIZEN EN TOEBEHOREN	73		
<b>R</b>			
RECHTE BUIZEN	74		
REISSTEKKER WERELD	131		
REMAX	96		
ROND LED KELDERARMATUUR	21		
<b>S</b>			
SANIFICAARIA 200 Connect	150		
SANIFICAARIA 30	150		
SAURON	41		
SCHAKELAARS	133		
SCHAKELAARS EN DIMMER	134		
SEMI-WATERDICHTTE MULTISTEKKERDOOS	121		
SLIM: LED BUREAULAMP	31		
SMARTY	27		
SNOEREN	112		
Sound System - Kits	146		
STEEKKLEMMEN	54		
STEEL RECHARGEABLE	40		
STEKKER	127		
STEKKER FANTON	126		
STEKKERDOZEN	116		
STEKKERDOZEN MET SCHAKELAAR	118		
STEKKERS	127		
STEKKERS IN RUBBER KALTHOFF	129		
STILE+ LED SE/SA	13		
STOPCONTACTEN	123		
STRIPMAX	97		
STRIPMAX RGBW	97		
<b>T</b>			
TAPE EN AFZETLINT	57		
TIJDSCHAKELAAR	136		
TL-VERRLICHTNG	10		
TOEBEHOREN VOOR VERDEELKASTEN	71		
Toehbehoren	74		
TRANSFORMATOREN	140		
TREKVEER	106		
<b>T</b>			
TWEE COMPONENTEN GEL	78		
TYPE INWAY BLACK	68		
<b>U</b>			
UNIVERSELE CONNECTOR SDKF	55		
UNIVERSELE INBOUWDOZEN	72		
UP LED AT MULTI OPTICOM	13		
UP LED EXIT	14		
<b>V</b>			
Veerklem Black & White	62		
VENTILATOR	144		
VERBINDINGSMOF	78		
VERBRUIKSMETER	151		
VERDEELKASTEN	71		
VERLENGSNOEREN	112, 113		
VERLICHTINGSACCESSOIRES	94		
VERLICHTINGSFITTING	92		
VERLICHTINGSMATERIALEN	9		
VERSTELBARE INBOUWSPOT	17		
VERVANGMESSEN	108		
VORTICE	143		
Vraag uw catalogus aan bij uw vertegenwoordiger	7		
VROUWELIJKE STEKKER 16 A	127		
<b>W</b>			
WAINGRO	41		
WARMTEKRIMPENDE KOUSEN	79		
WATERDICHTTE AFTAKDOOS	70		
WATERDICHTTE VERLICHTING	16		
WERKLAMP	41		
<b>X</b>			
X-BLAST - IP54	41		
X-BLAST - IP65	42		
<b>Z</b>			
ZAKLAMPEN AMPERCELL	35		
ZAKLAMPEN HAUPA	34		
ZAKLAMPEN VELAMP	40		
ZEKERINGEN	101		
ZEKERINGEN AUTOMATEN	104		
ZELFKLEVENDE VEILIGHEIDSTAPE	57		





Chaussée de Louvain 88  
1380 Lasne

Tel. +32 (2) 334 34 33  
Fax +32 (2) 334 34 30  
E-mail : [info@dehennin.be](mailto:info@dehennin.be)  
[www.dehennin.be](http://www.dehennin.be)

